



**SALA SITUACIONAL VIGILANCIA EPIDEMIOLOGICA
SALUD PUBLICA RED DE SALUD AREQUIPA
CAYLLOMA**

SEMANA 47-2023
(19/10/23 AL 25/11/23)



Red de Salud Arequipa Caylloma



CASOS NOTIFICADOS COVID-19 POR MICRO REDES – RED AREQUIPA-CAYLLOMA S.E. 01 – S.E. 47-2023



Etiquetas de fila	1	2	3	4	5	6	7	8	9	10	11	12	13	14	15	16	17	18	19	20	21	22	23	24	25	26	27	28	29	30	31	32	33	34	35	36	37	38	39	40	41	42	43	44	45	46	47	Total
C.S.HUNTER	72	41	33	11	11	5	3	3	1	7		6	4	1	2	4	4	1	4	16	19	34	42	31	42	28	17	6	12	3	2		2	2														469
C.S.YANAHUARA	33	23	9	3	1	3	3	5	1		1	1	6	2	1	4	2		6	1	2	5	11	8	16	16	12	7	1	3	4		1	2	2	1	1			1	4		1	1	1		2	207
C.S.MNO.MELGAR	19	12	7	6	1	1	3	2	2	3	2	2	3	1		3	2			1	5	11	13	16	16	11	4	3	3	1		3		1	2					1							160	
C.S.A.S.ALEGRE	19	7	3	2	1				3	1	1	3	2			2	2			5	5	9	9	6	16	13	10	4	3	1	1		1	2		4	6	3	2	1			8	3			158	
C.S.EDIF.MISTI	26	19	7	7	2	1	1		1	1					1		1	1		2	2	2	9	2	7	1	1		4	1	2		1		1					2				1		106		
C.S.G.S. MARTIN	11	9	6	4	3	1	1	3									1	1			5	1	3	2	15	5	7	2	3		4	4		3					1	1						96		
C.S.V.RAUL H.	7	5	1		1	1	4	1		1	1	1			1		1	5			1	3	1	7	13	12	9	7	2		1						1					1					88	
C.S.BS.AS.CAYMA	16	14	1		2	3	2	2		3								1	1		2	1	2	6	10	2	1																				69	
C.S.ZAMACOLA	10	9		2	3		1			4				1		1		1	1		2	2	4	2	3	10	4	1	1																		63	
C.S.LA JOYA	20	7	7	1	4	2				1			2							1	3	1	1	2	2	2	2	1																			59	
C.S.A.PAUCARPAT	16	12	3	2	1			1	1									1	2		1	2	1	3	3	3	5																				57	
C.S.FCO.BOLOGNI	20	9	5	1		2			1		1		1										2	2	3			1					1														49	
C.S.TIABAYA	4	3	7	1																		1	2	2	8	6	4	3	2	1				1													47	
C.S.C.COLORADO	3							1												3			10	4	4		4	1	5				1														36	
C.S.CHIGUATA	8	4	1	1		1																3	3	1	3	2	5				1															33		
C.S.15DE AGOSTO	15	3	2	2					1	1										1								1		1	2		1	1													31	
C.S.MCAL.CASTIL	2	1						1												3			1	2	5	1	2	1			1	2			1									1		24		
C.S.EL PEDREGAL	12	7		1	1																																										21	
C.S.C.BLANCA	9	1	5												1		1							1																					1		19	
C.S.CAYLLOMA	13	1			1		1		1																																						17	
C.S.CALLALLU	2				2	1	1	1	2							1		1						1	1																			1			14	
PRIV AQP_CAYLL	1			1				2				1				2				2			2		1																						12	
C.S.C. DE DIOS	5		1		1																			1	1									2													11	
C.S.CHIVAY	2	4	1	2																										1																		10
C.S.VITOR	5	2	1																										1																			9
C.S.CHARACATO	1	4	1	1																																												7
C.S.SAN ISIDRO	3	2	2																																													7
C.S.CABANACONDE																						2	1		1		1		1																		5	
Total general	354	199	103	48	35	21	20	22	18	18	6	14	18	5	8	15	12	14	14	35	47	77	117	97	169	115	89	39	37	14	14	11	8	9	5	5	7	7	4	8	5	1	10	4	2	2	2	1884

*Al 25 de NOVIEMBRE del 2023, a las 00:00 Horas
Fuente: NOTI COVID CDC.
Elaborado por: Oficina de Epidemiología de la R.S.A.C.



Casos Notificados Confirmados SARS COV 2 por establecimientos Red Arequipa Caylloma Semana 1 a 47 del 2023

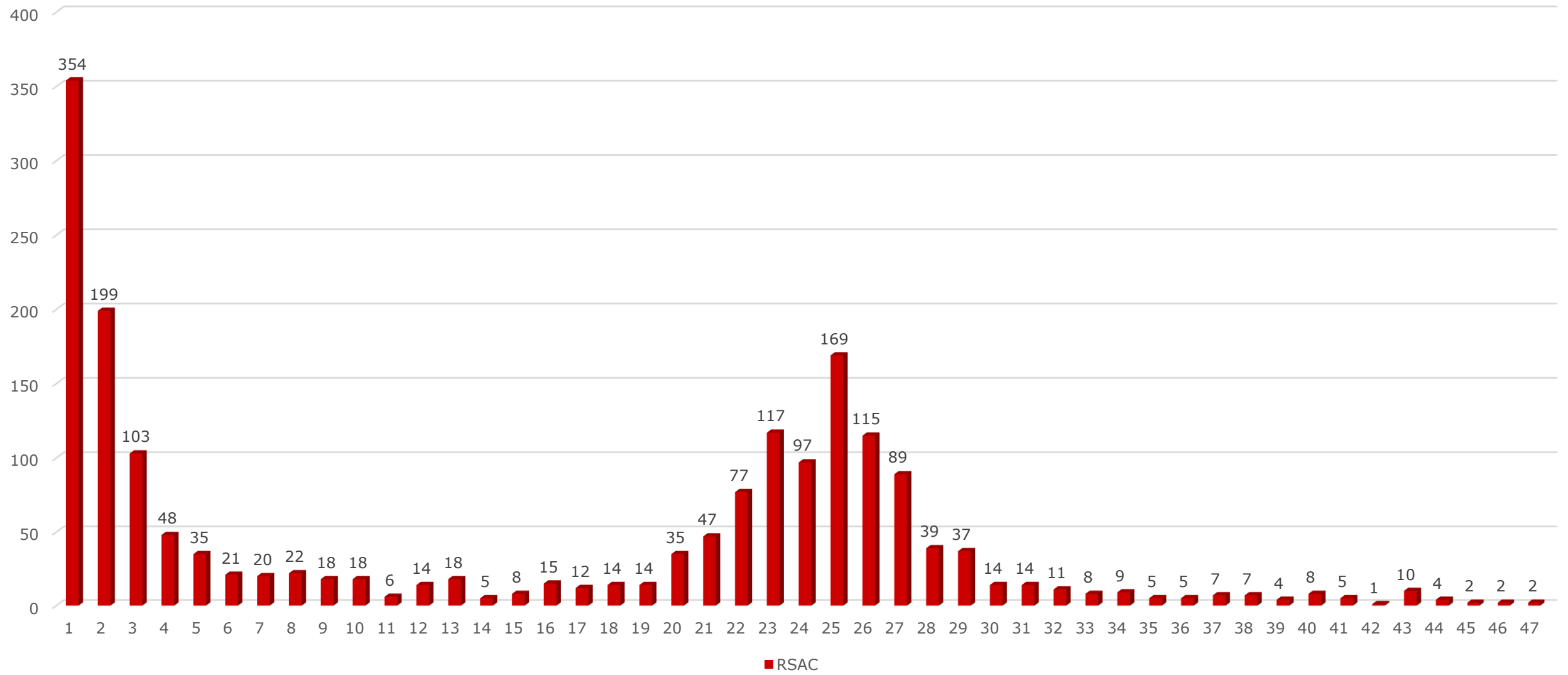



Red de Salud Arequipa Caylloma



Canal Endémico de IRAs < 5 Años Red Arequipa Caylloma 2016- 2023*

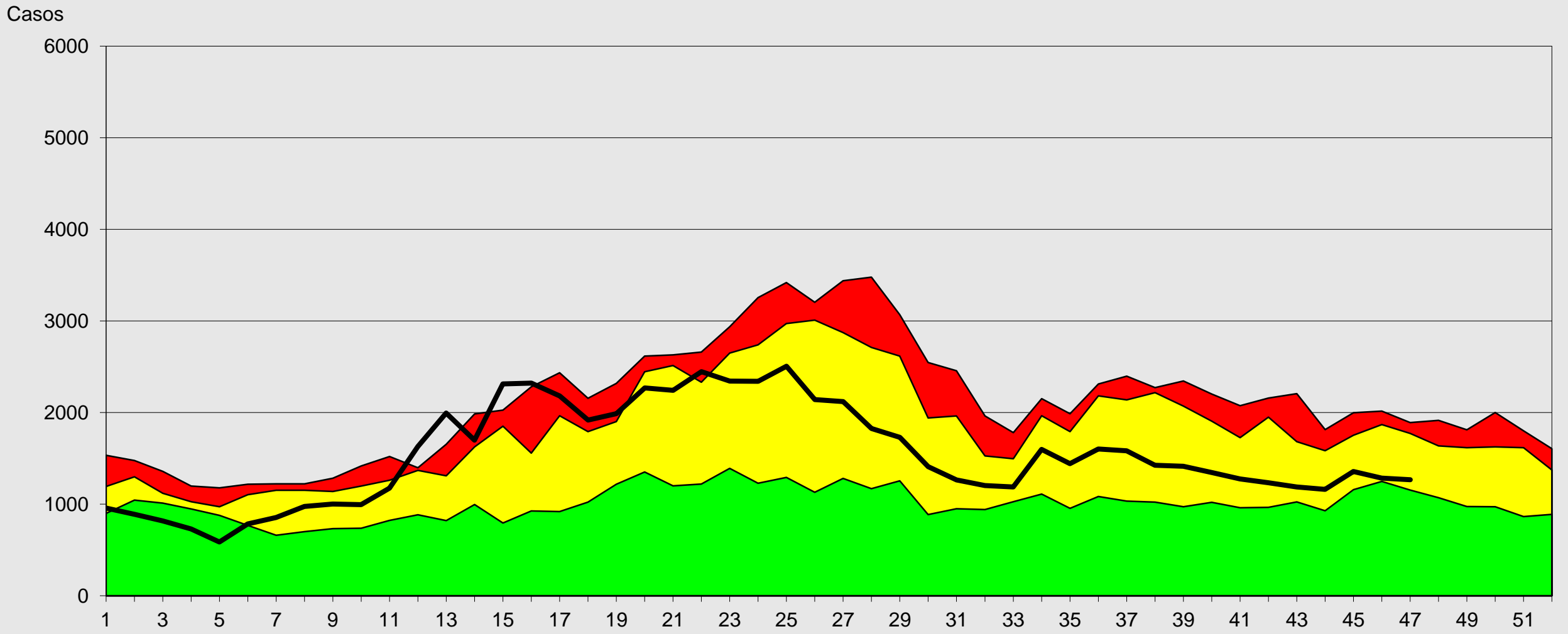

Fuente: Epi VEA RAC
(*) A LA S.E. 47-2023



S.E



Canal Endémico de Neumonías < 5 Años

Red Arequipa Caylloma 2016- 2023*

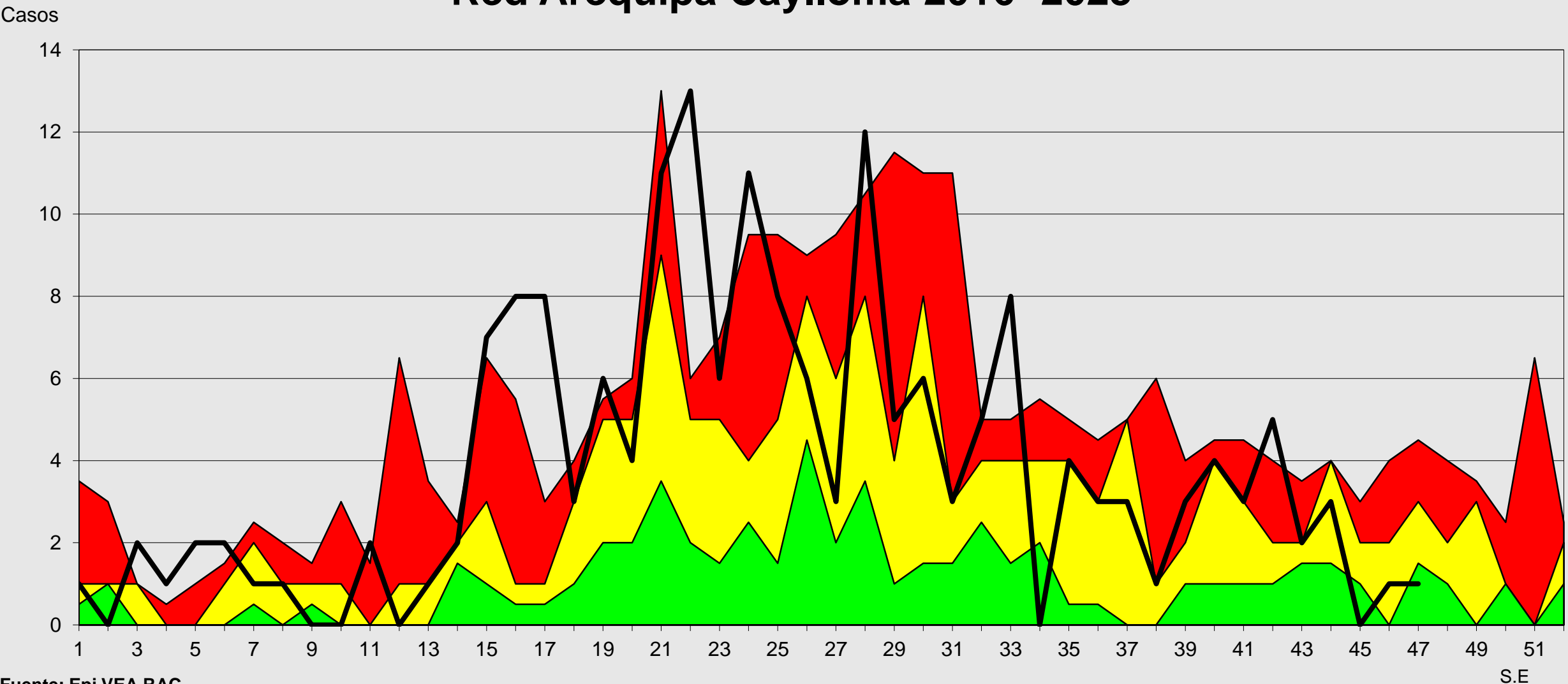

Fuente: Epi VEA RAC
(*) A S.E. 47-2023





Canal Endémico de SOB-ASMA < 5 AÑOS

Red Arequipa Caylloma 2016- 2023*

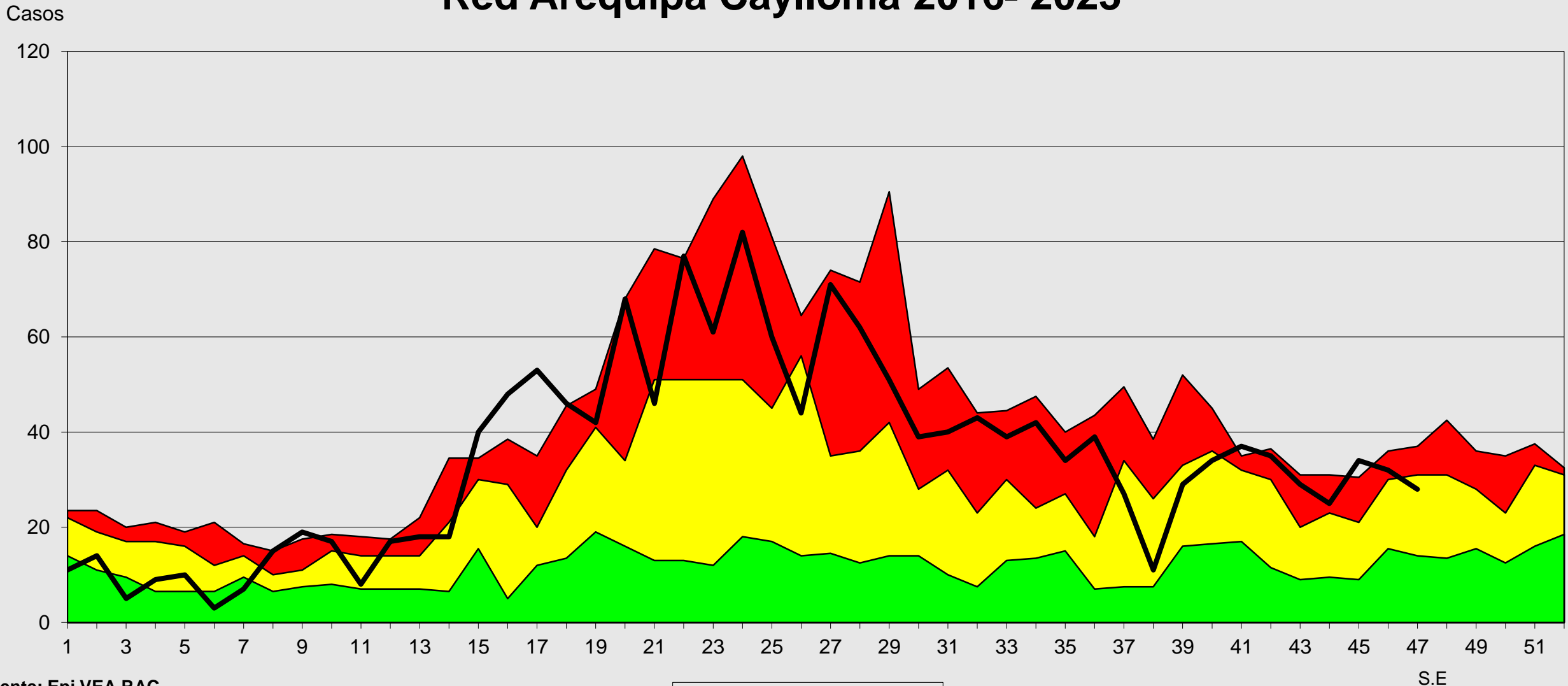

Fuente: Epi VEA RAC
 (*) A S.E. 47-2023

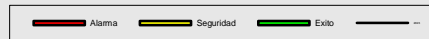



Canal Endémico de IRAs < 5 Años

Provincia Arequipa 2016- 2023*

Casos

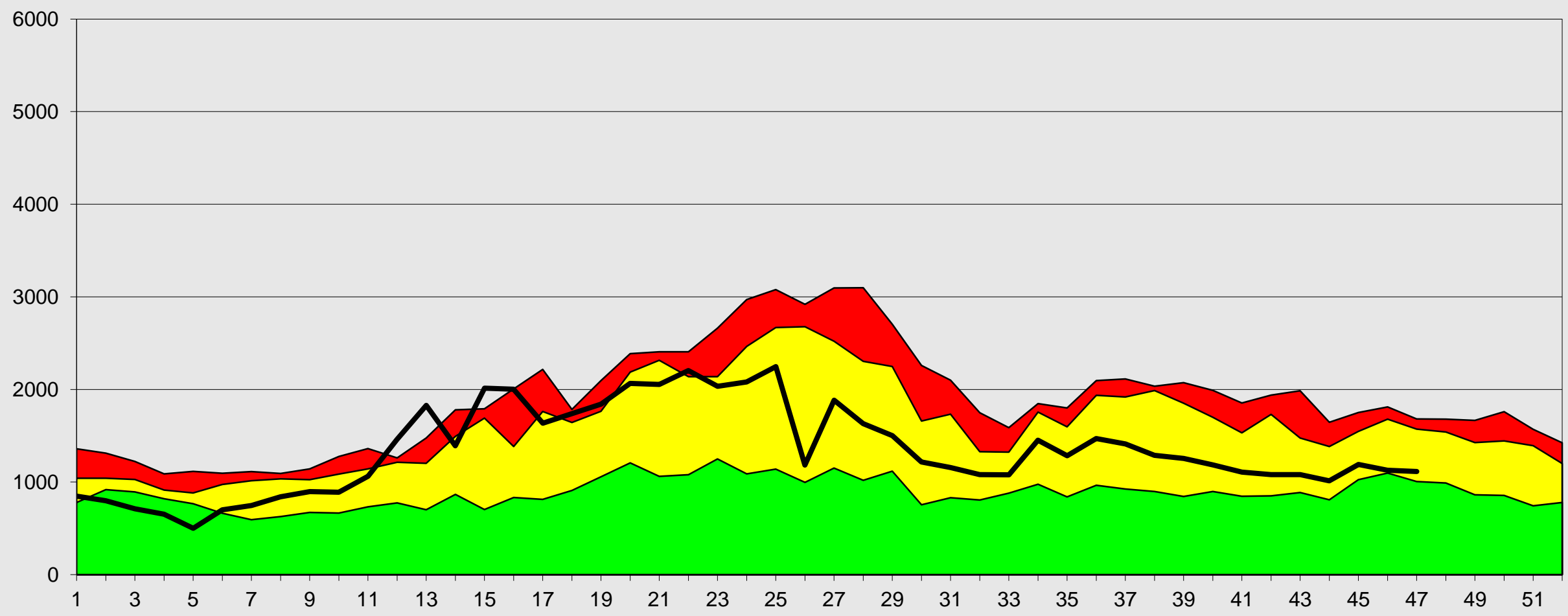

S.E

Fuente: Epi VEA RAC
 (*) A S.E 47-2023

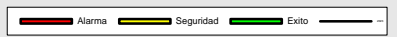



Canal Endémico de IRAS < 5 Años Provincia Caylloma 2016- 2023*

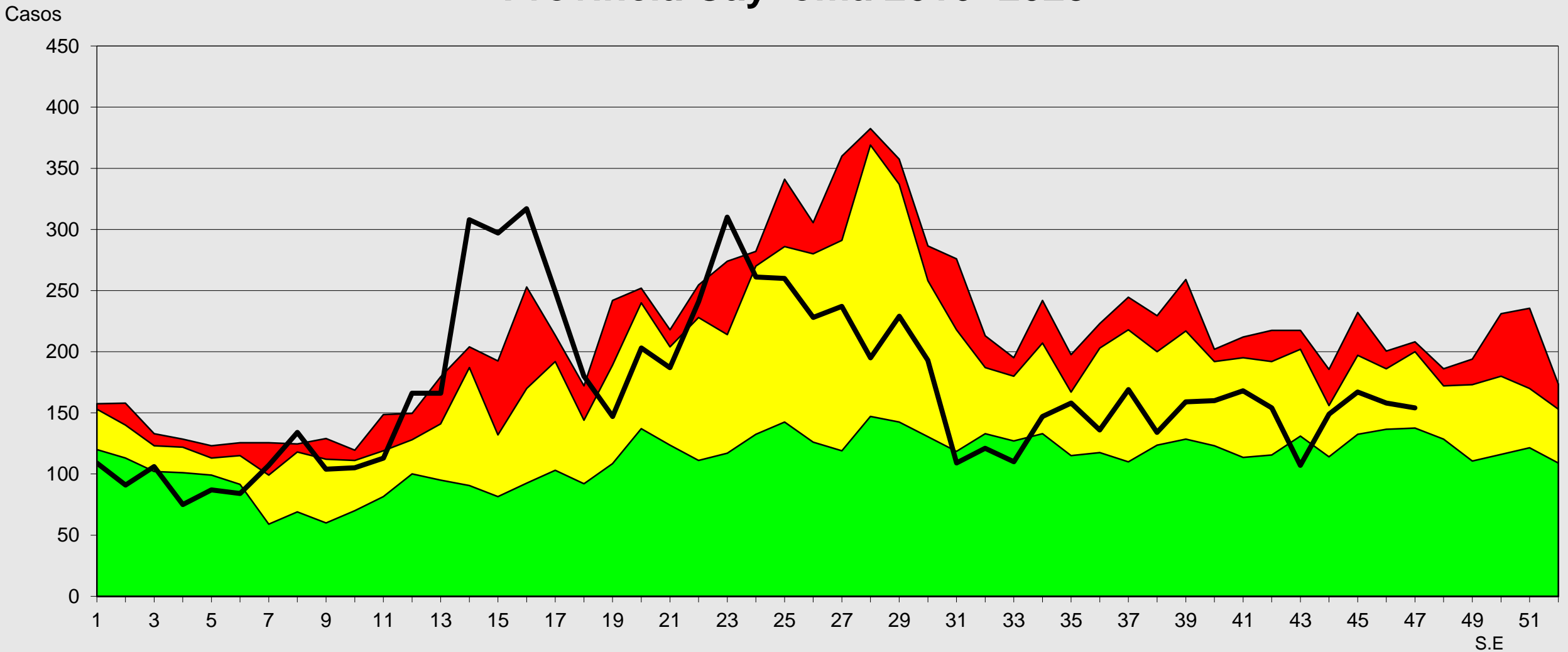

Fuente: Epi VEA RAC
(*) A.S.E 47-2023





Canal Endémico de Neumonías < 5 Años

Provincia Arequipa 2016- 2023*

Casos

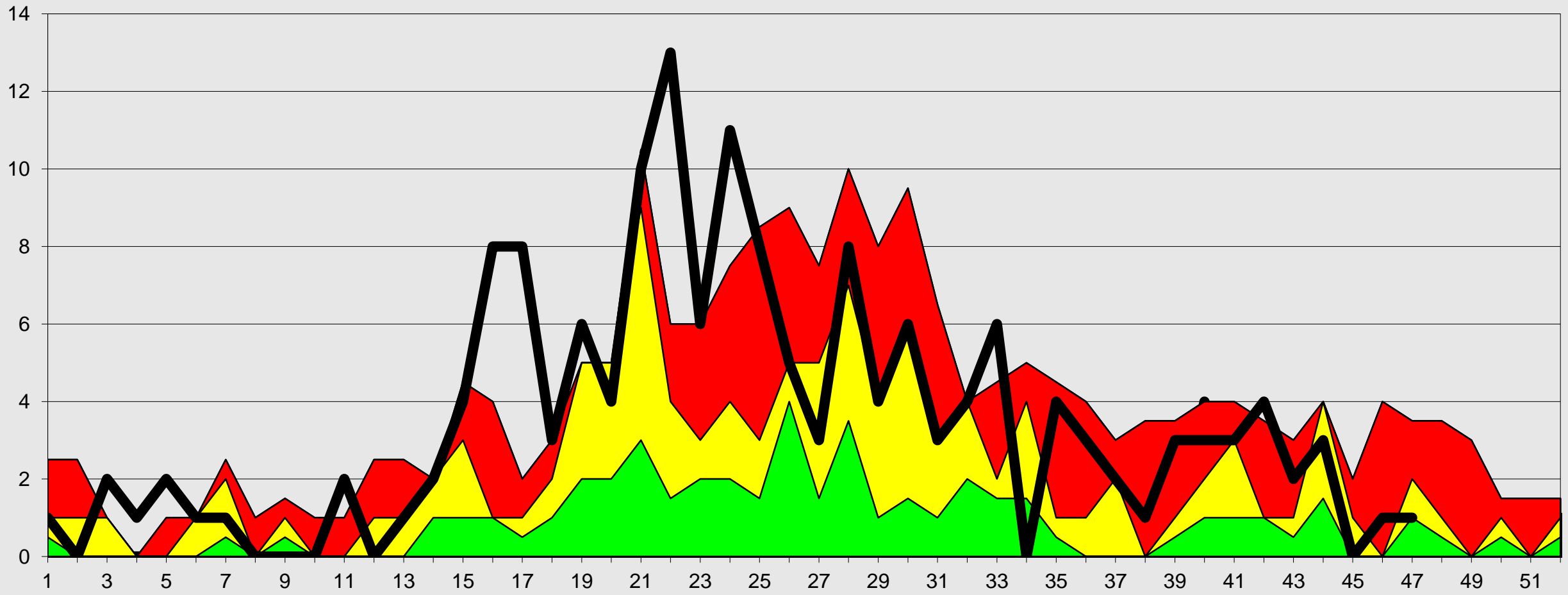

Fuente: EPI VEA RSAC

* A SE 47-2023

S.E





Canal Endémico de Neumonías < 5 Años

Provincia Caylloma 2016- 2023*

Casos

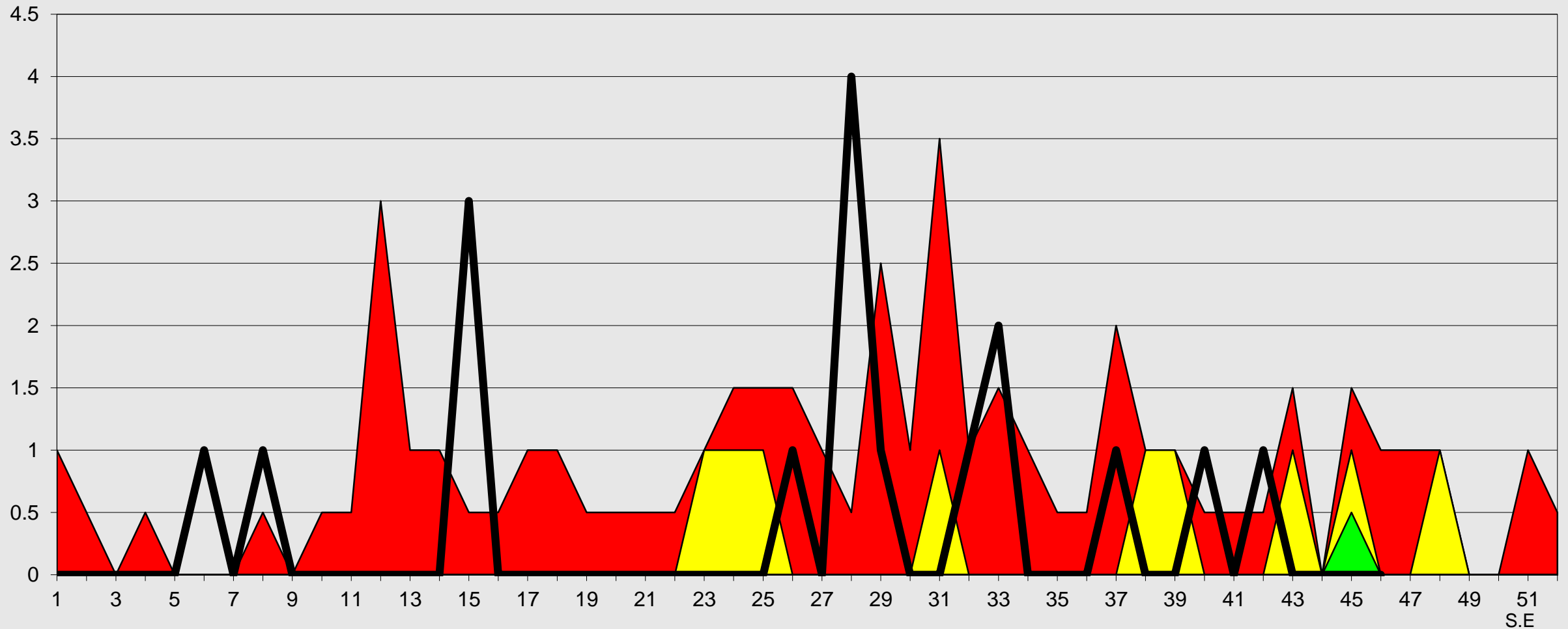

Fuente: Epi VEA RAC
 (*) A S.E 47-2023

Alarma Seguridad Exito



Canal Endémico de IRAs > 5 Años Red Arequipa Caylloma 2016- 2023*

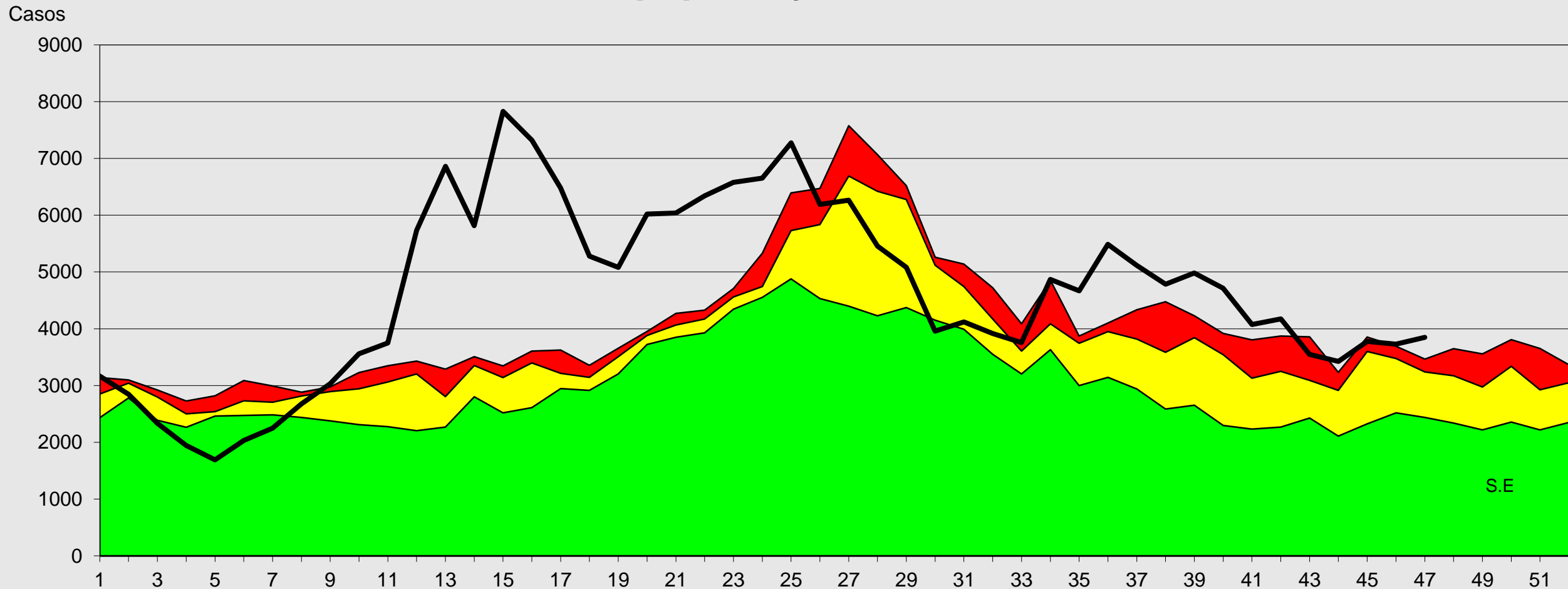

Fuente: Epi VEA RAC

(*) A S.E. 47- 2023





Canal Endémico de Neumonías > 5 Años

Red Arequipa Caylloma 2016 - 2023*

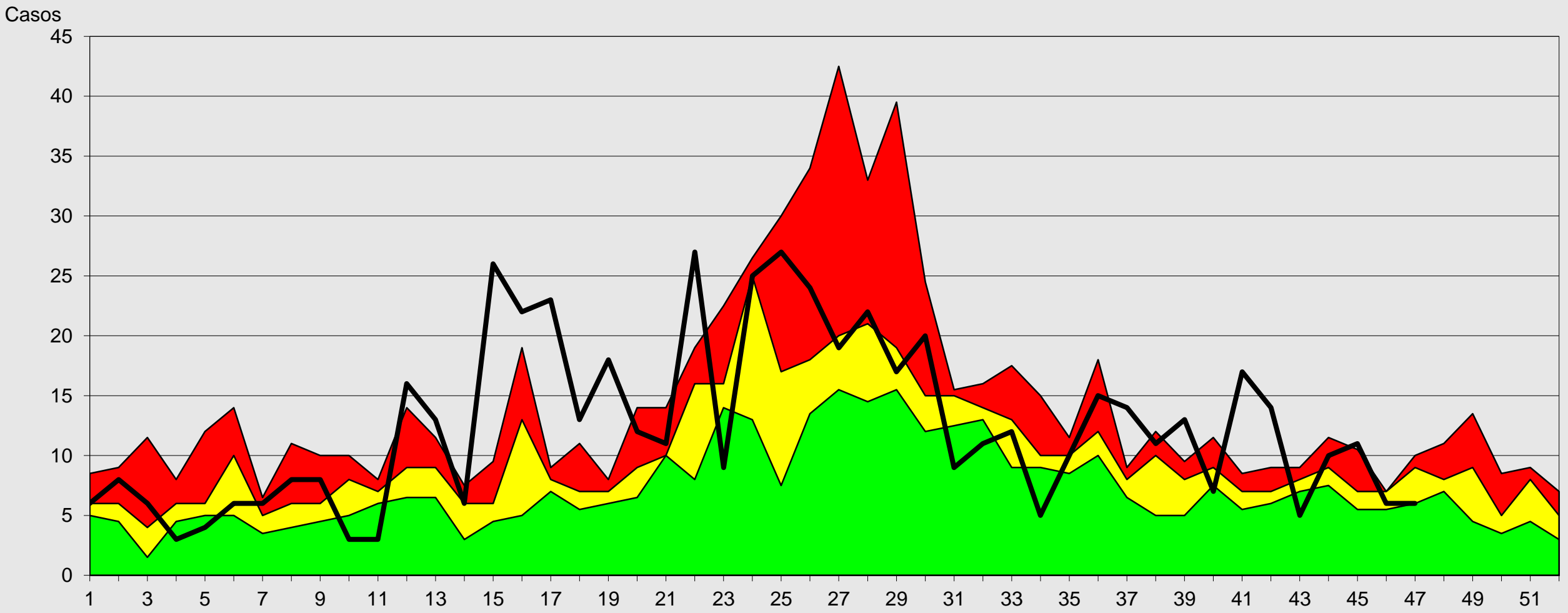

Fuente: Epi VEA RAC
 (*) A S.E. 47-2023





Red de Salud Arequipa Caylloma



Canal Endémico de SOB-ASMA > 5 AÑOS Red Arequipa Caylloma 2016- 2023*

Casos

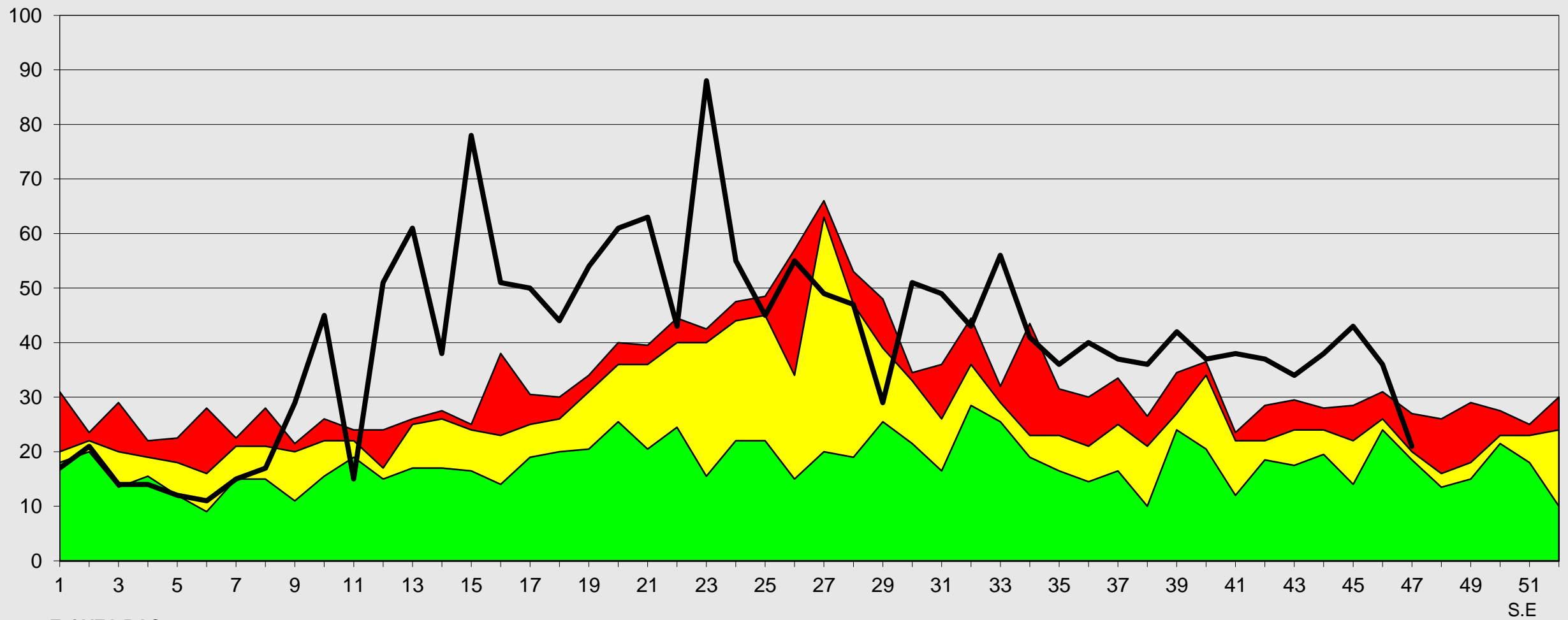

Fuente: Epi VEA RAC
(*) A S.E. 47-2023





Canal Endémico de IRAs > 5 Años Provincia Arequipa 2016- 2023*

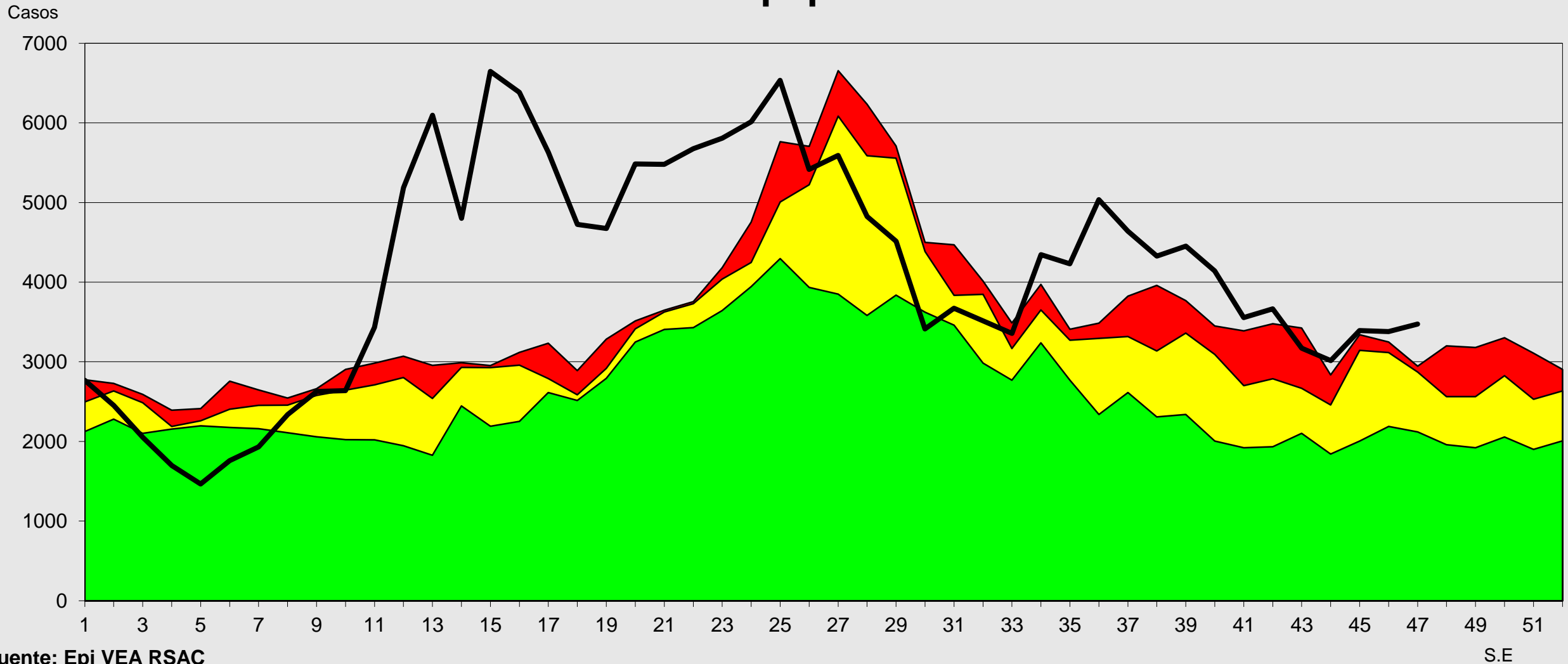

Fuente: Epi VEA RSAC
(*) A S.E. 47-2023





Canal Endémico de IRAs > 5 Años Provincia Caylloma 2016- 2023*

Casos

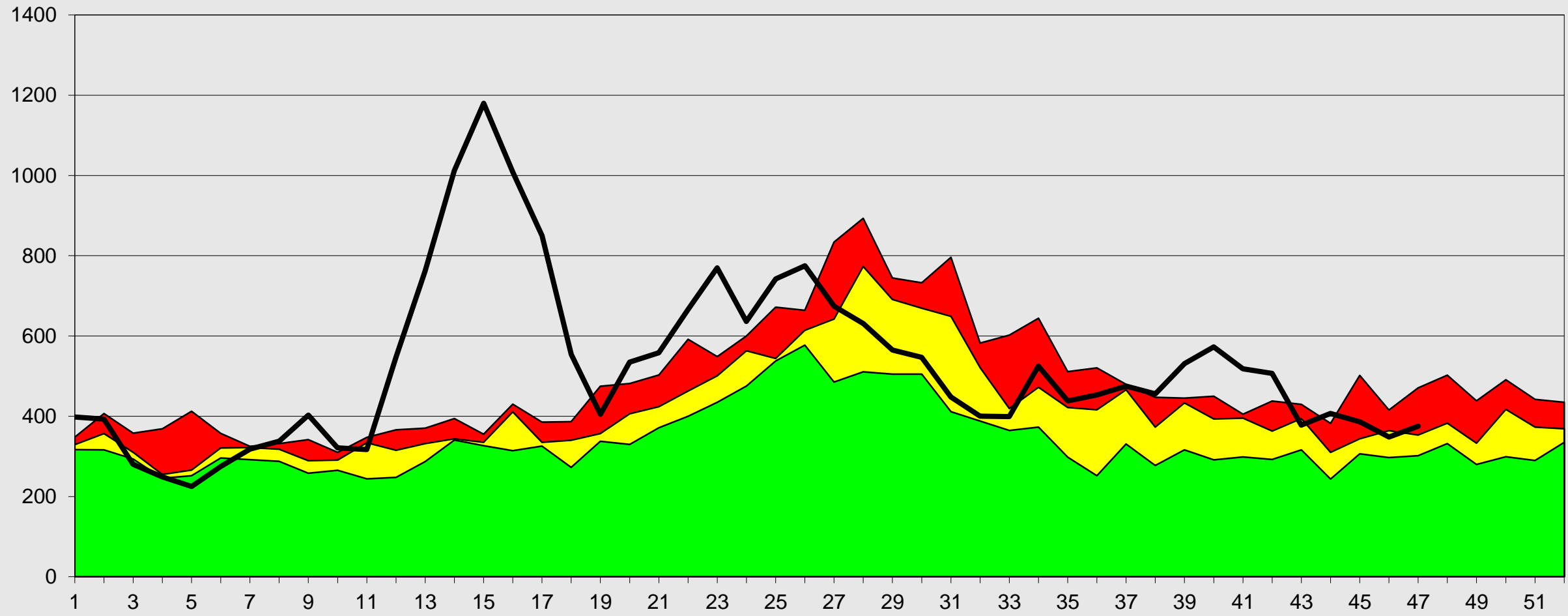

Fuente: Epi VEA RAC
(*) A S.E. 47-2023

S.E





Canal Endémico de Neumonías > 5 Años

Provincia Arequipa 2016- 2023*

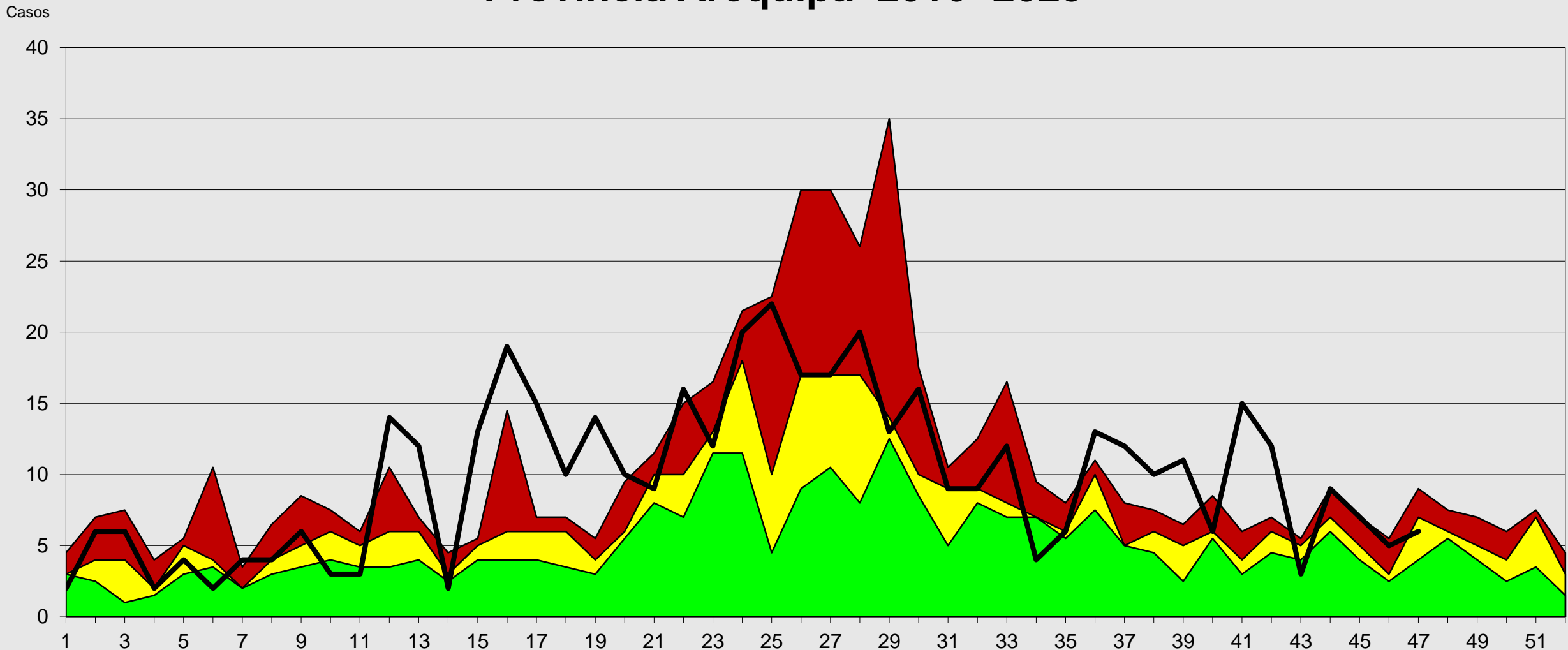

Fuente: Epi VEA RAC
 (*) A S.E 47- 2023



S.E



Canal Endémico de Neumonías > 5 Años

Provincia Caylloma 2016- 2023*

Casos

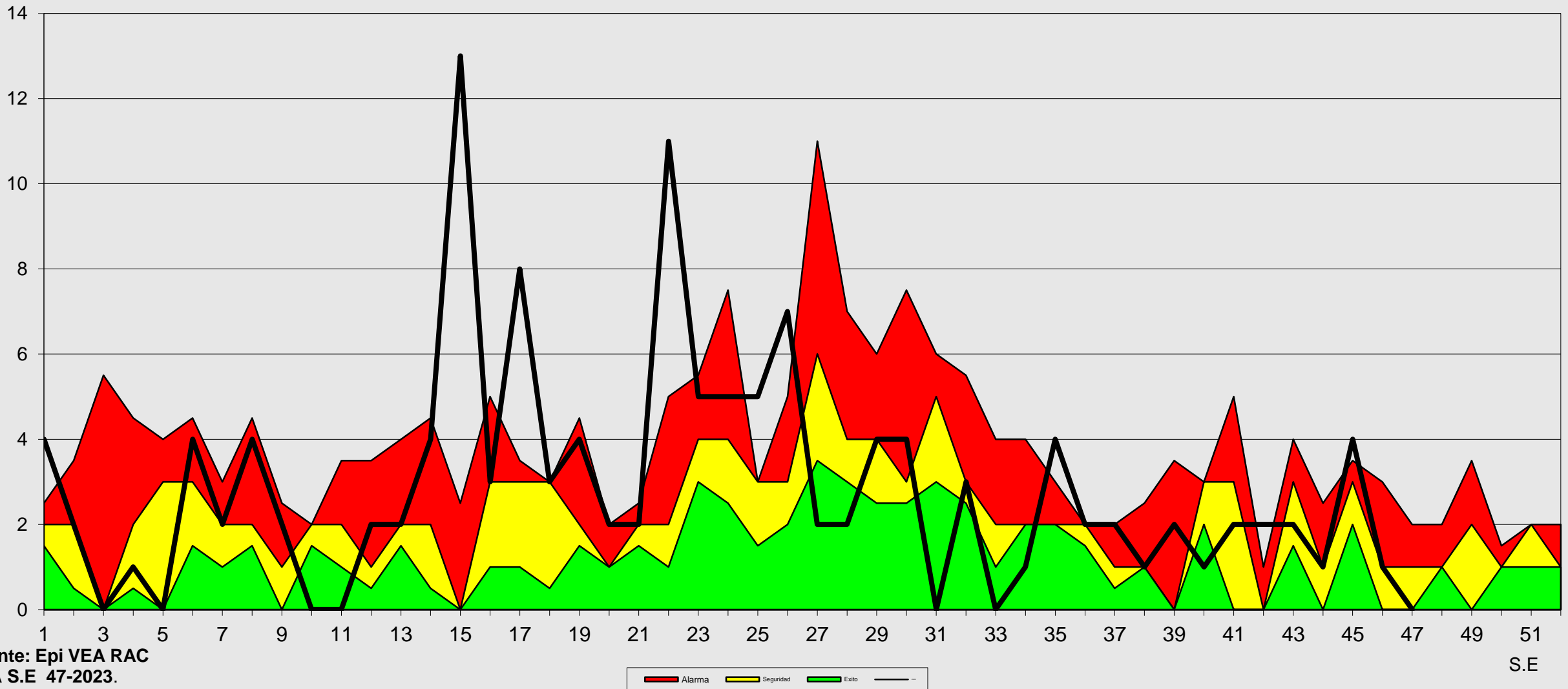

Fuente: Epi VEA RAC
 (*) A S.E 47-2023.



Red de Salud Arequipa Caylloma



Canal Endémico de Edas Acuosas < 5 Años Red Arequipa Caylloma 2016- 2023*

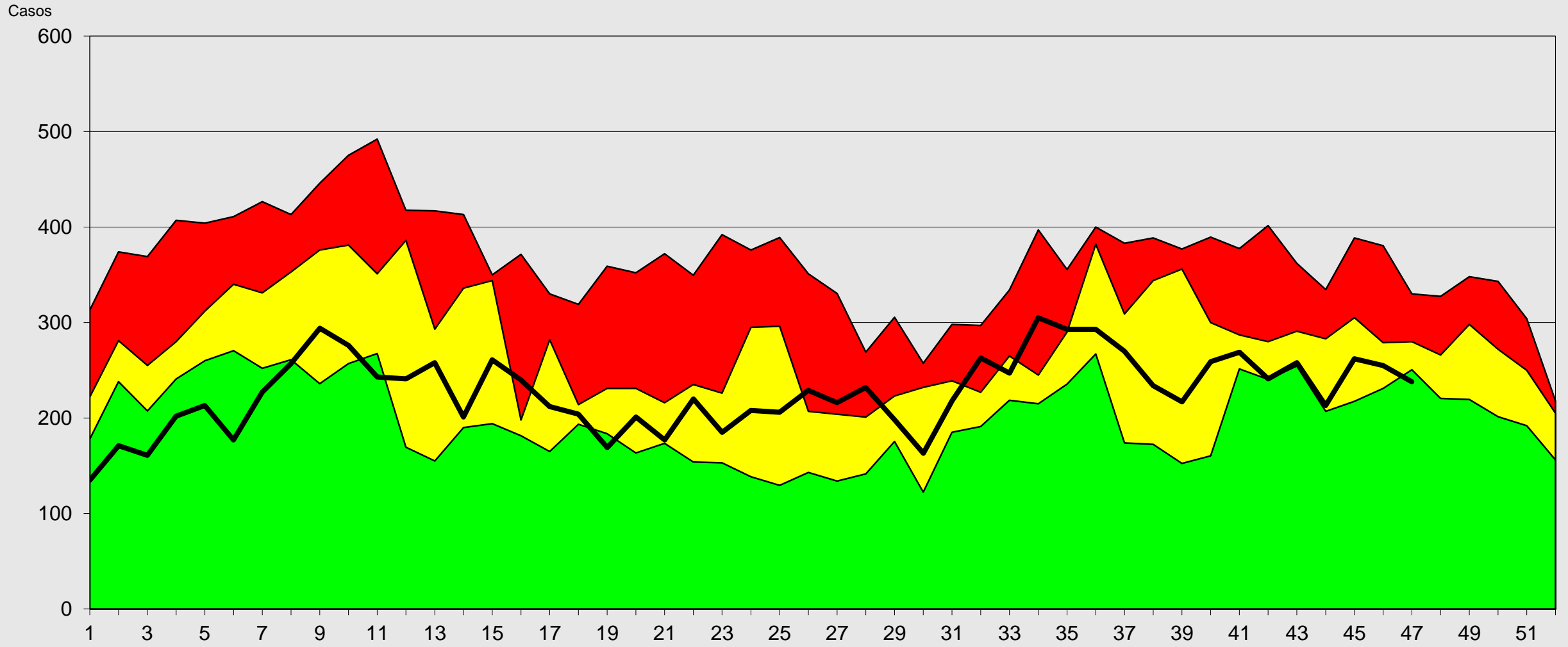

Fuente: Epi VEA RAC
(*) A S.E. 47-2023

Alarma Seguridad Exito --

S.E



Canal Endémico de Edas Disentéricas < 5 Años

Red de Salud Arequipa Caylloma 2016- 2023*

Casos

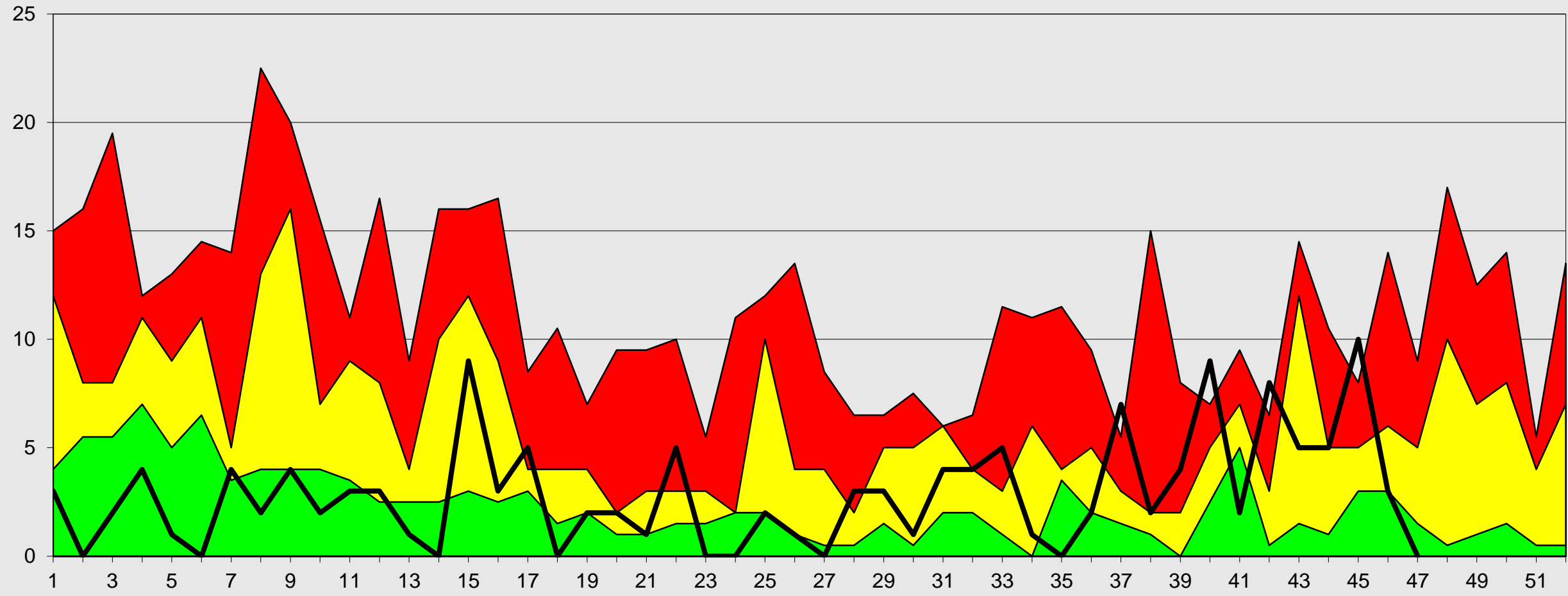

Fuente: Epi VEA
(*) A S.E. 47-2023



S.E



Canal Endémico de Edas Acuosas < 5 Años Provincia Arequipa 2016- 2023*

Casos

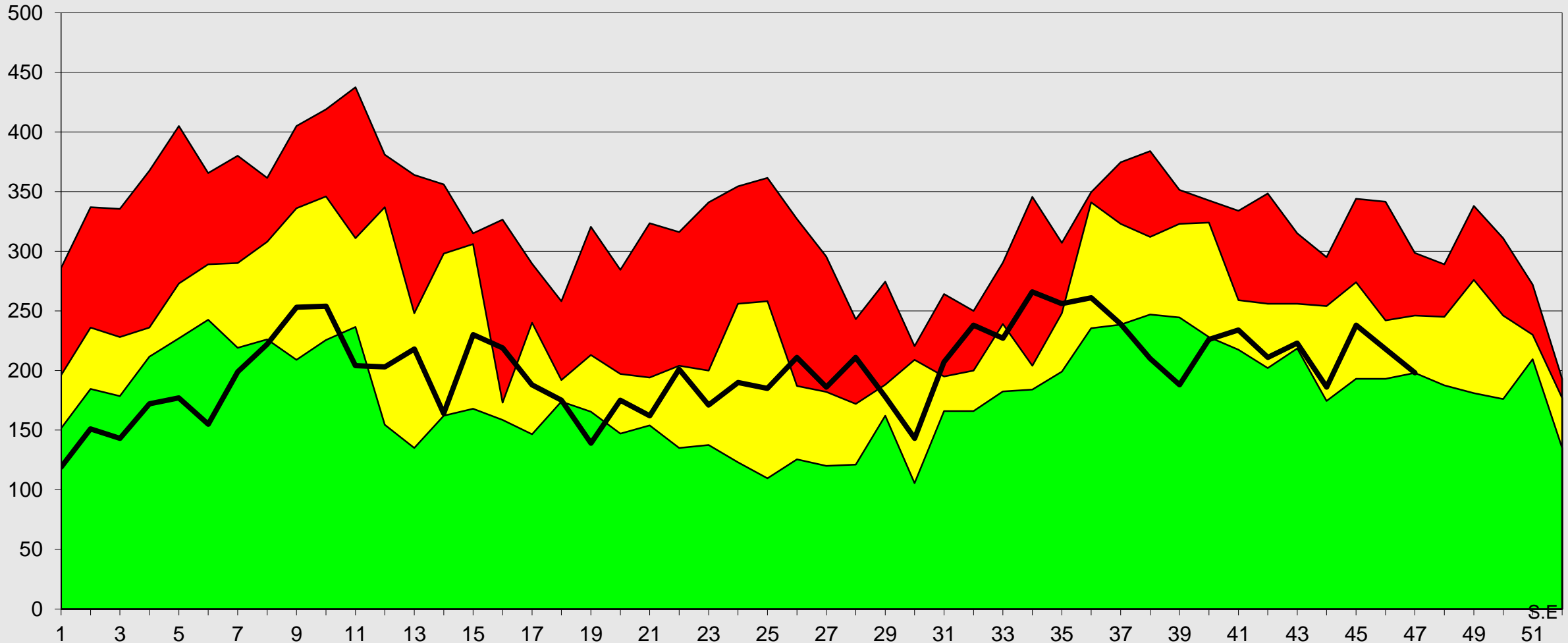

Fuente: Epi VEA RAC
(*) A S.E 47-2023

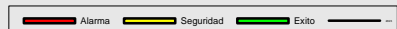

S.E



Red de Salud Arequipa Caylloma



Canal Endémico de Edas Acuosas < 5 Años Provincia Caylloma 2016- 2023*

Casos

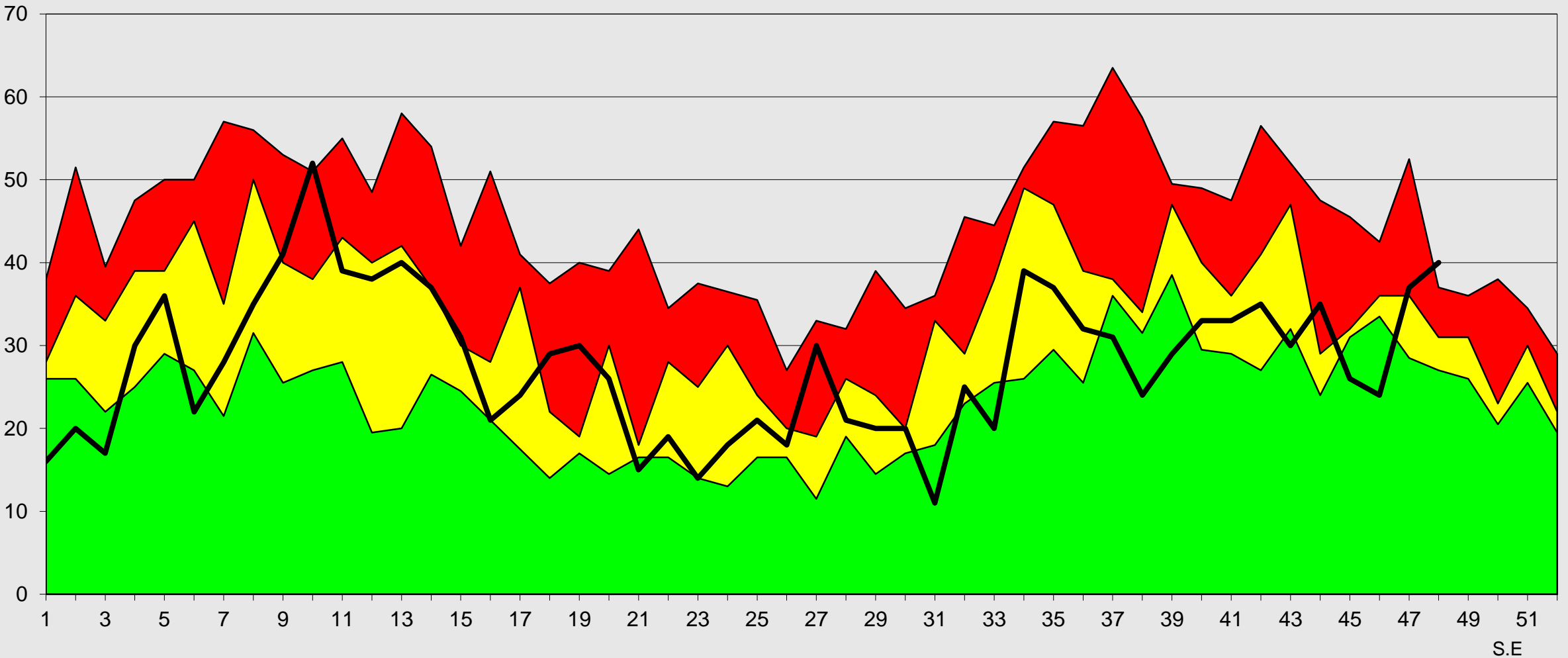

Fuente: Epi VEA RAC
(*) A S.E. 47-2023

Alarma Seguridad Exito

S.E



Red de Salud Arequipa Caylloma

Canal Endémico de Edas Mayores de 5 Años Red Arequipa Caylloma 2016- 2023*

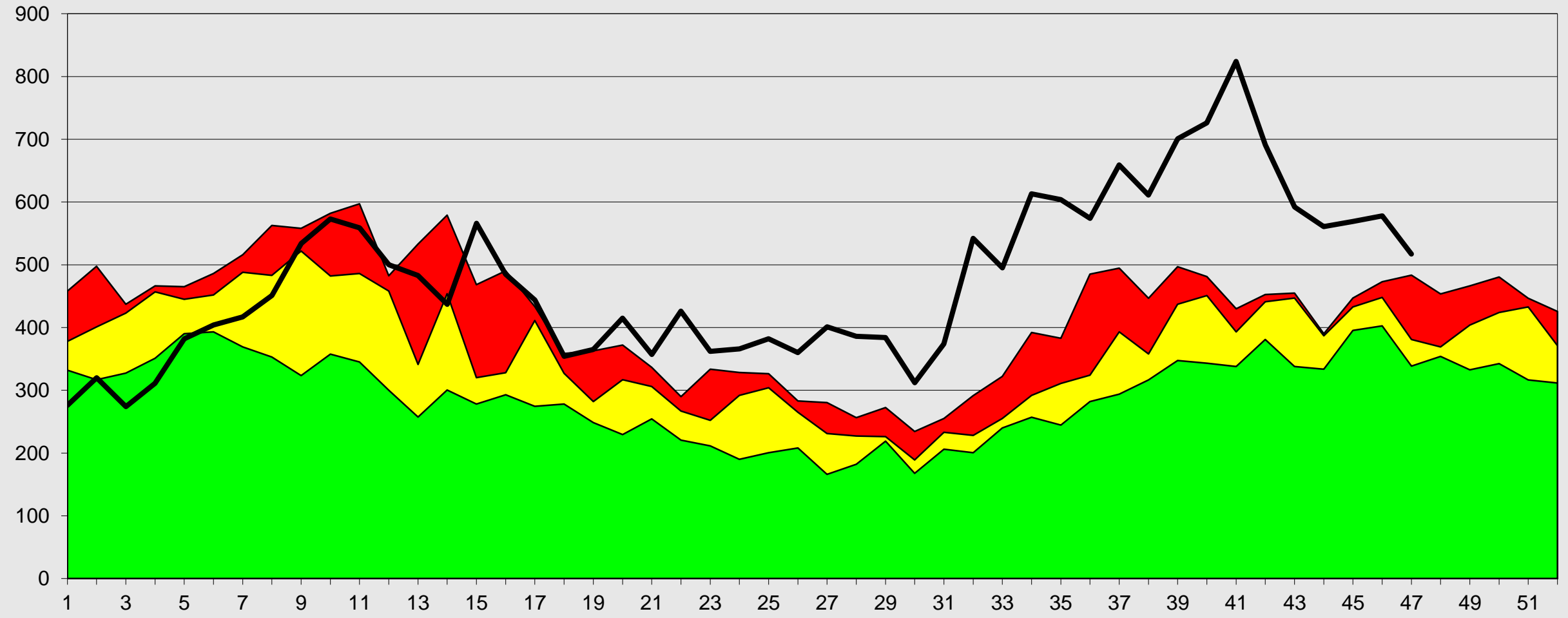

Fuente: Epi VEA RAC
(*) A S.E. 47-2023





Red de Salud Arequipa Caylloma



Canal Endémico de Edas Mayores de 5 Años Provincia Arequipa 2016- 2023*

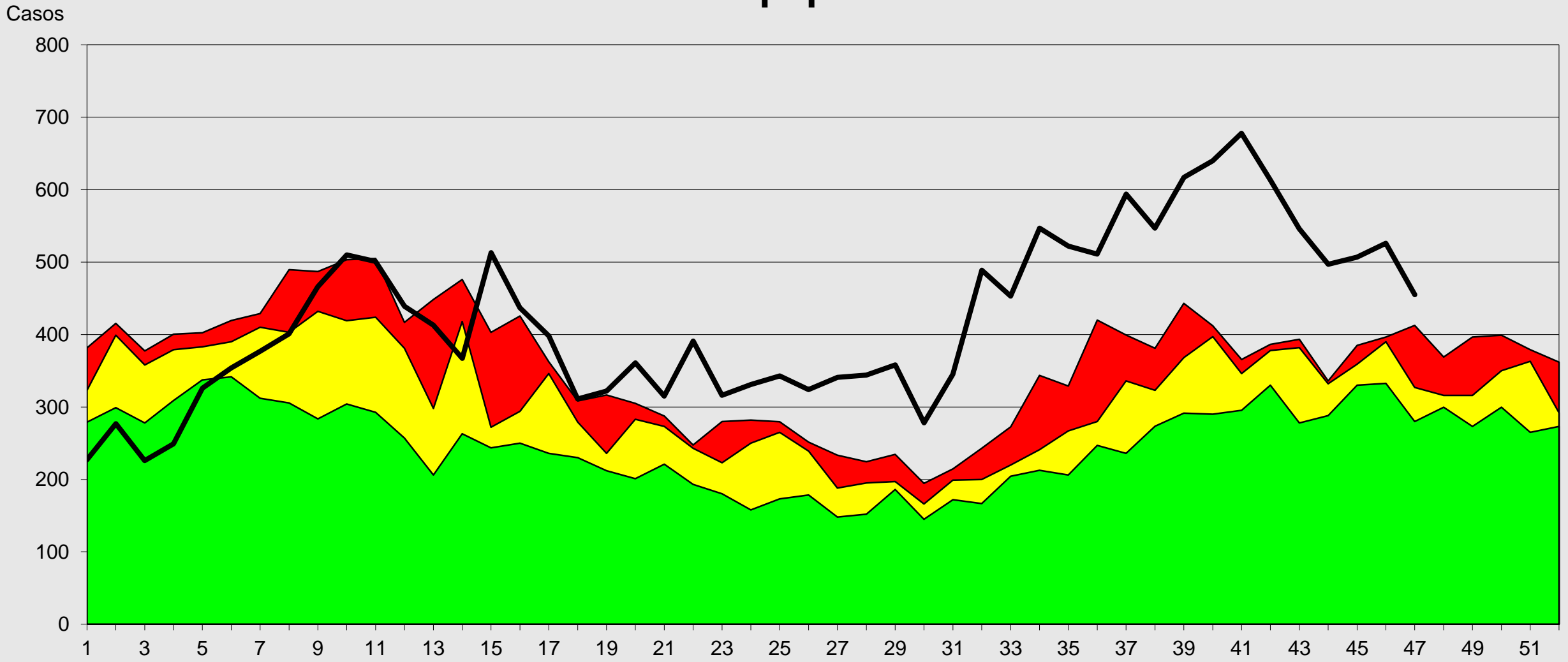

Fuente: Epi VEA RAC
(*) A S.E. 47-2023





Red de Salud Arequipa Caylloma



Canal Endémico de Edas Mayores de 5 Años Provincia Caylloma 2016- 2023*

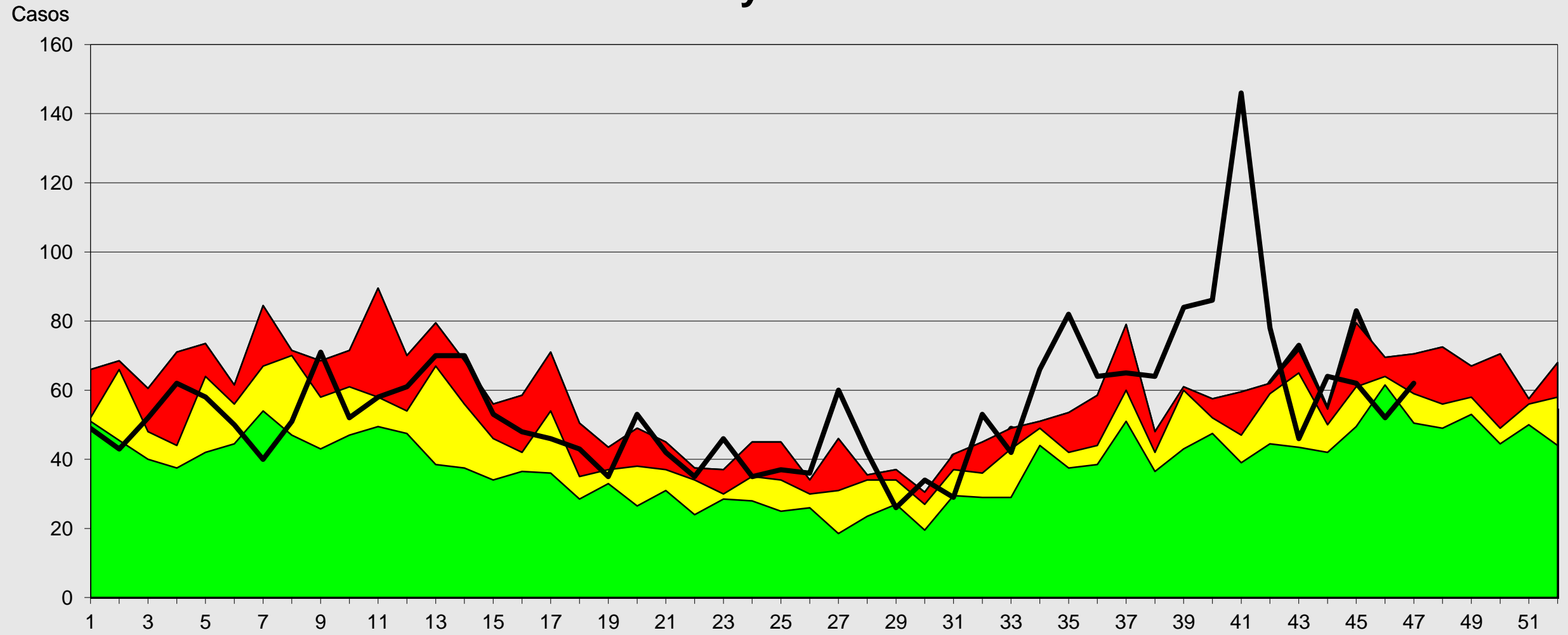

Fuente: Epi VEA RAC

(*) A S.E. 47-2023

Seguridad Alarma Exito

S.E



Canal Endémico notificación de casos sospechosos de Sarampión-Rubéola

Red Arequipa Caylloma 2016 - 2023*

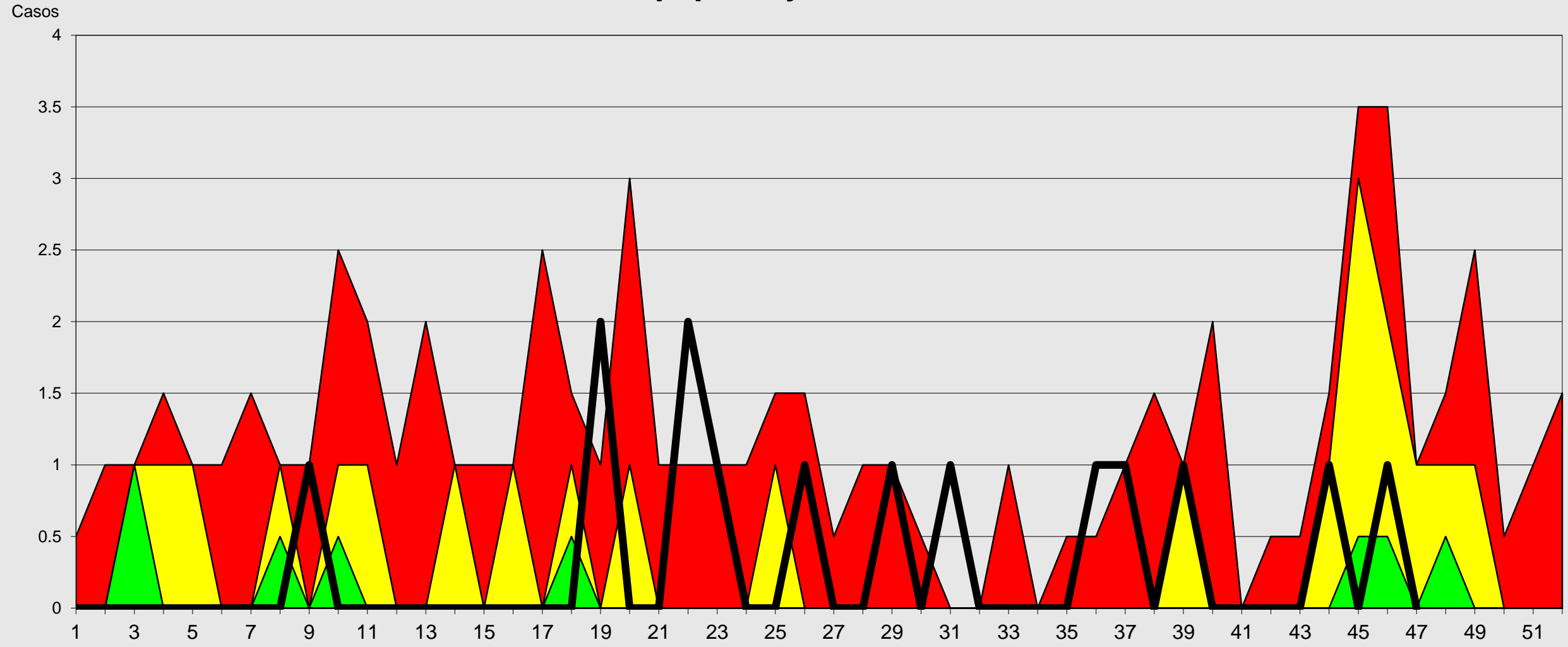

Fuente: Epi VEA RAC
 (*) A S.E 47-2023



S.E



Canal Endémico de Mordedura de Perro Red Arequipa Caylloma 2016-2023*

Casos

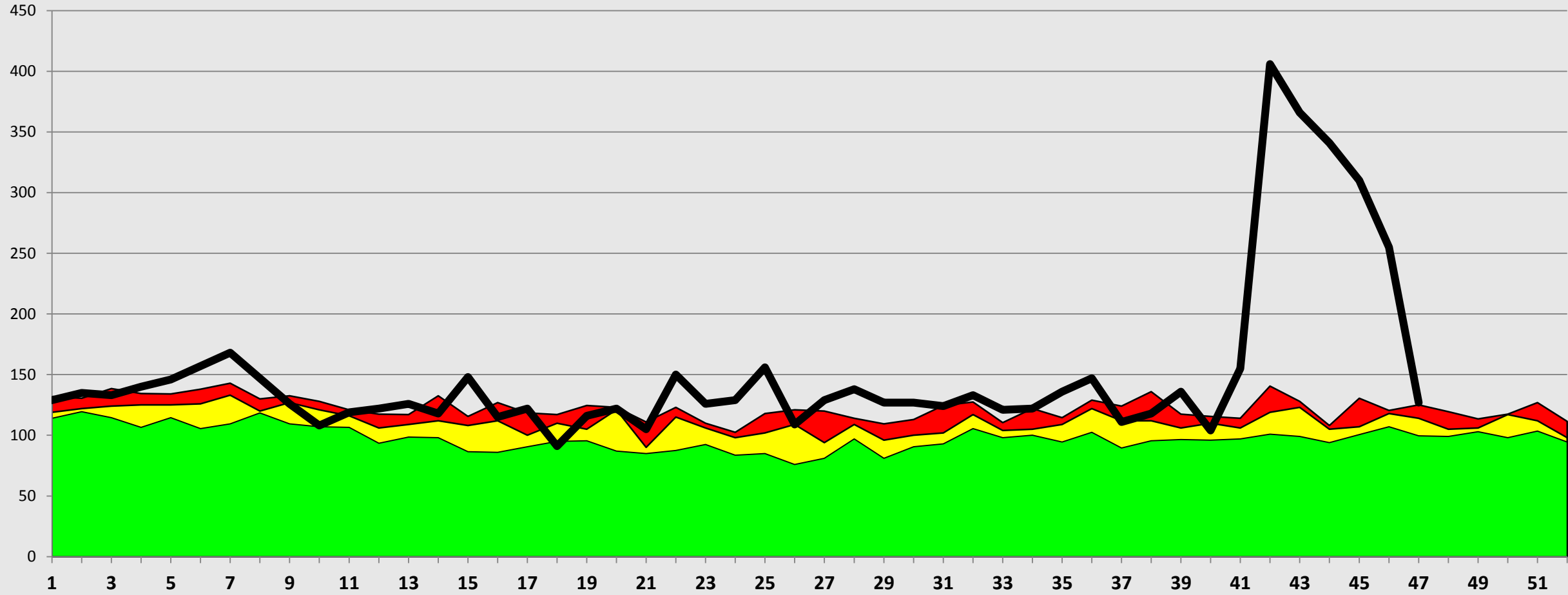

Fuente: Epi VEA RAC
(*) A S.E. 47-2023



Red de Salud Arequipa Caylloma

Casos notificados de conjuntivitis Red Arequipa Caylloma semanas 01 a 47- 2023

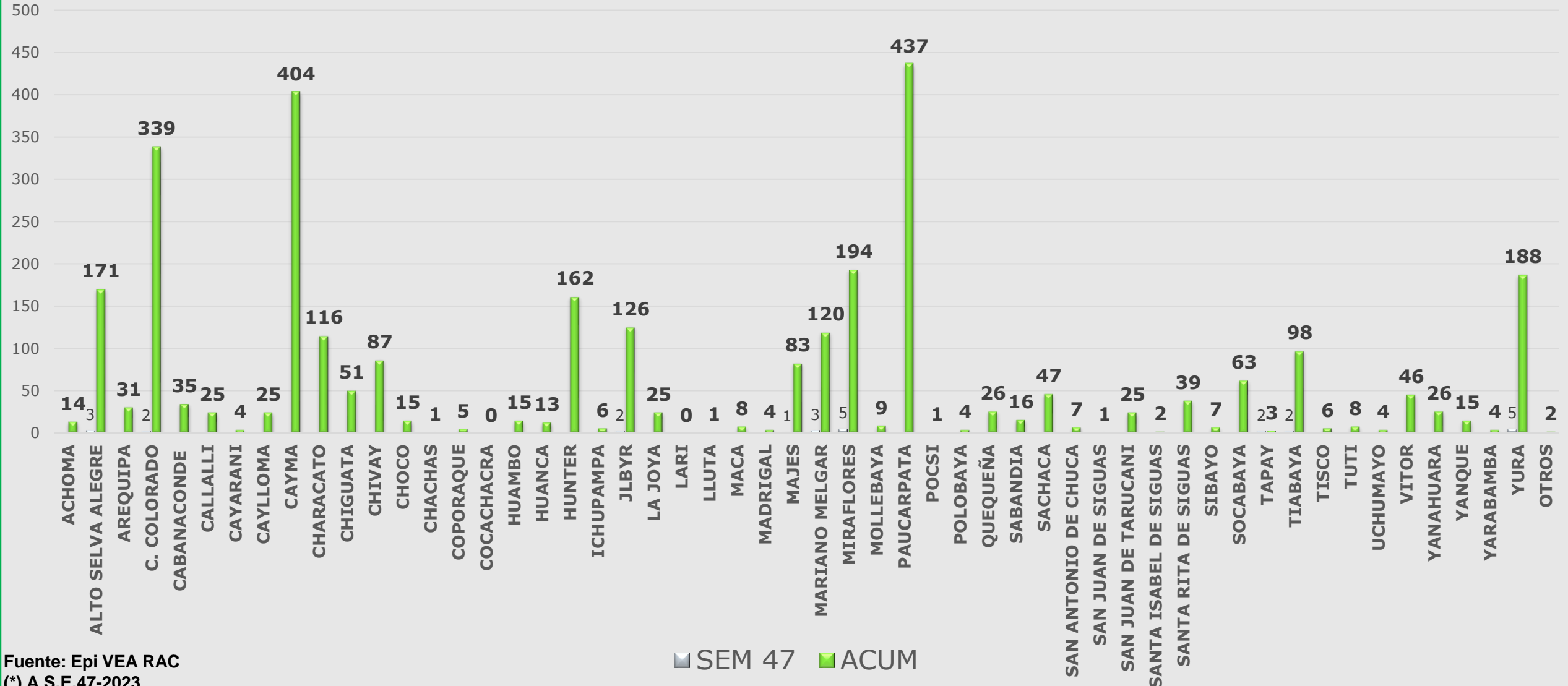

Fuente: Epi VEA RAC
(*) A S.E.47-2023



Casos notificados de Mordeduras de perro/gato Red Arequipa Caylloma semana 01 a 47- 2023

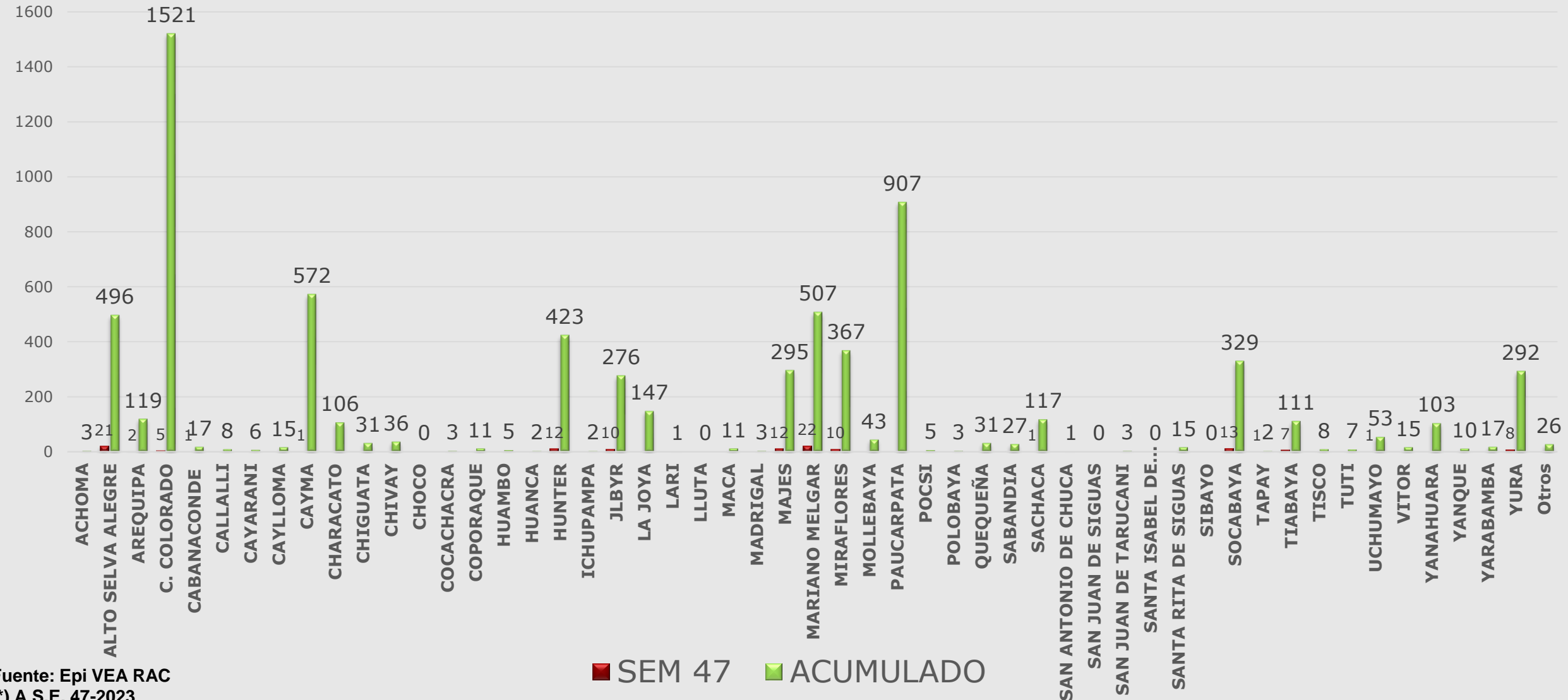

Fuente: Epi VEA RAC
(*) A S.E. 47-2023



Red de Salud Arequipa Caylloma

Casos notificados de Hipertensión Arterial Red Arequipa Caylloma S.E. 01 a 47- 2023

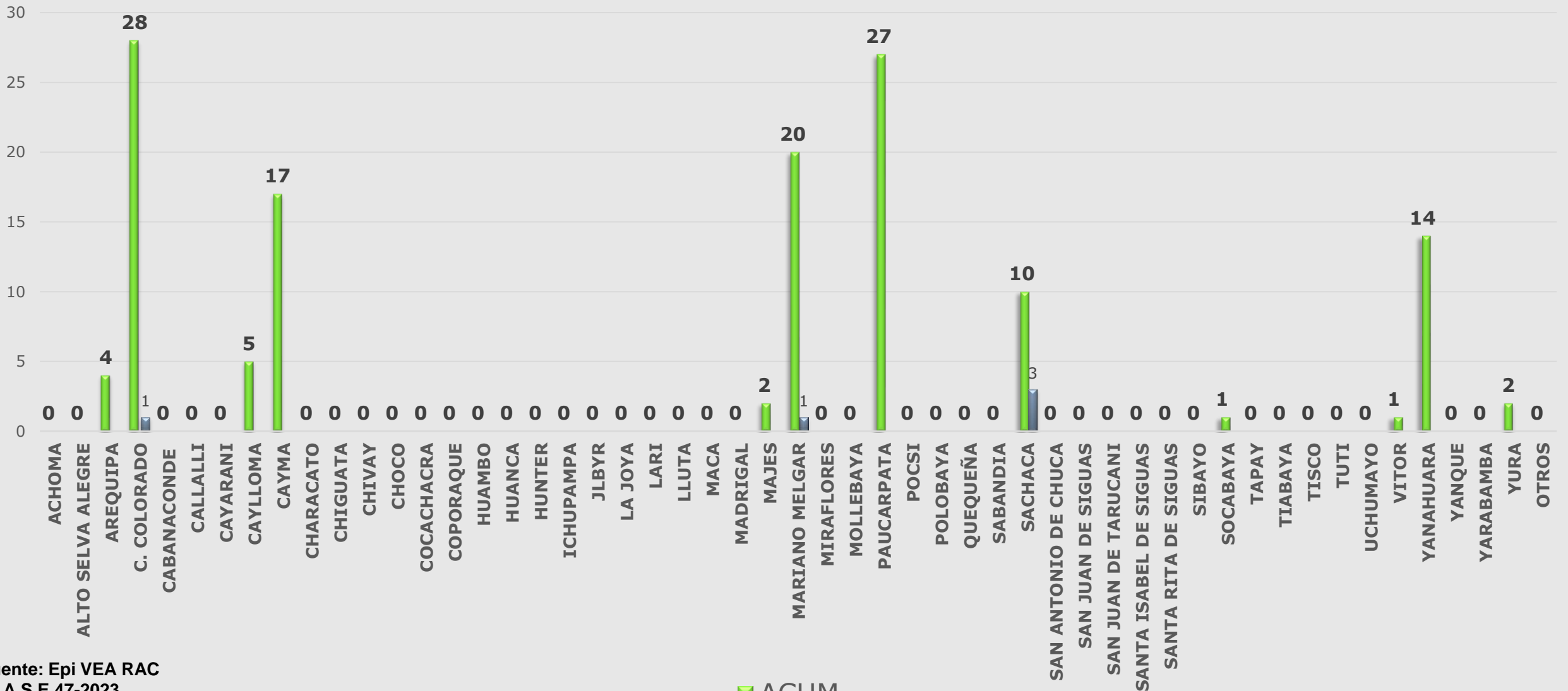

Fuente: Epi VEA RAC
(*) A S.E.47-2023



Red de Salud Arequipa Caylloma

Casos Notificados de Tuberculosis Red Arequipa Caylloma semanas 01 a 47-2023

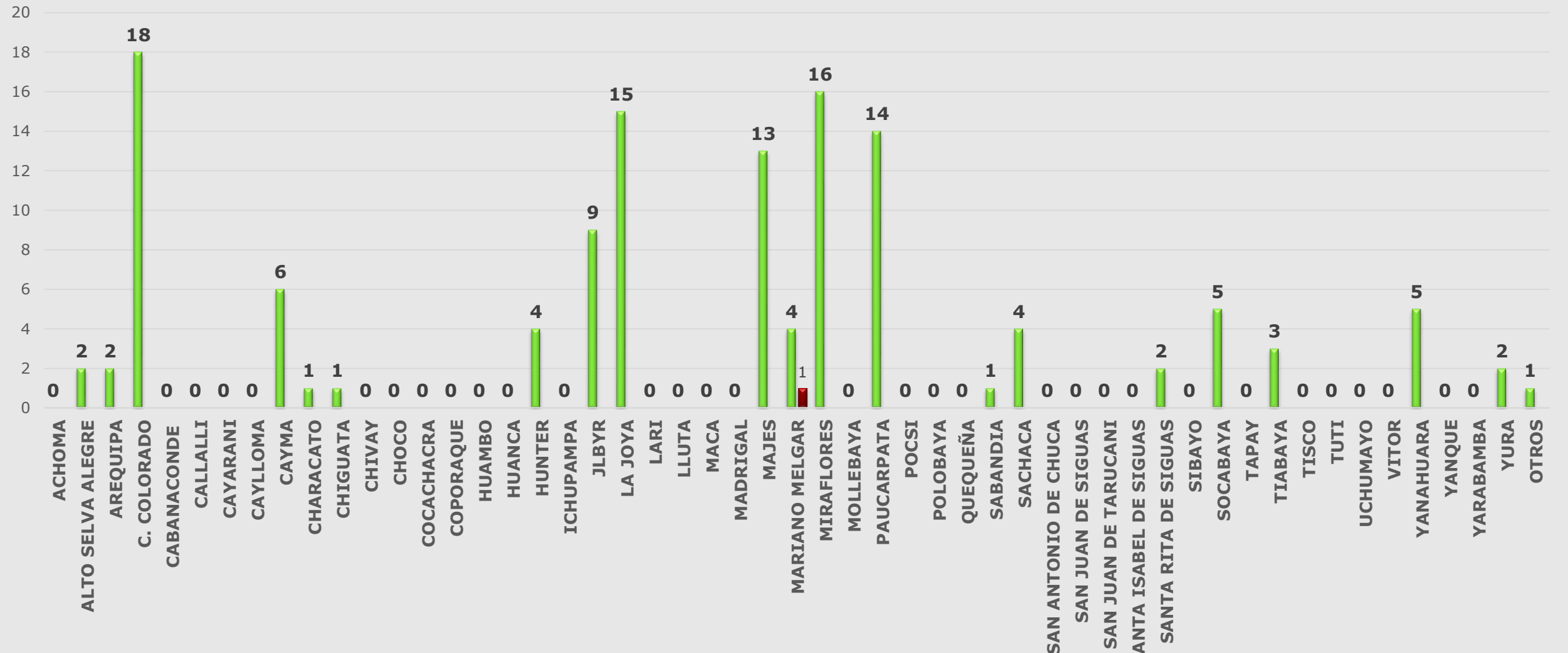

Fuente: Epi VEA RAC
(*) A S.E. 47-2023

■ ACUM ■ SEM 47



Red de Salud Arequipa Caylloma

Casos Notificados de Sifilis, Red Arequipa Caylloma semana 01 a 47-2023

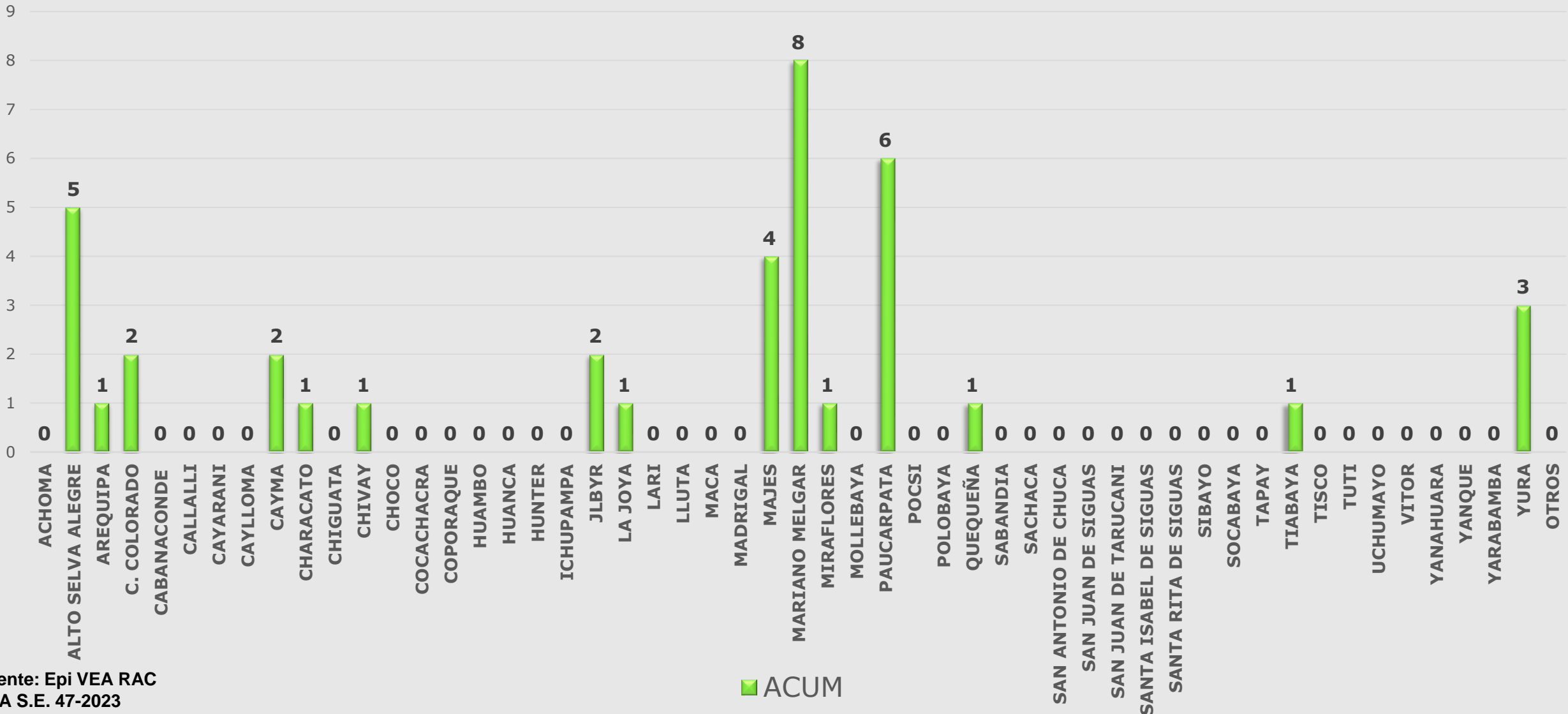

Fuente: Epi VEA RAC
(*) A S.E. 47-2023

■ ACUM



Red de Salud Arequipa Caylloma

Casos notificados de VIH Red Arequipa Caylloma
semanas 01 a 47-2023

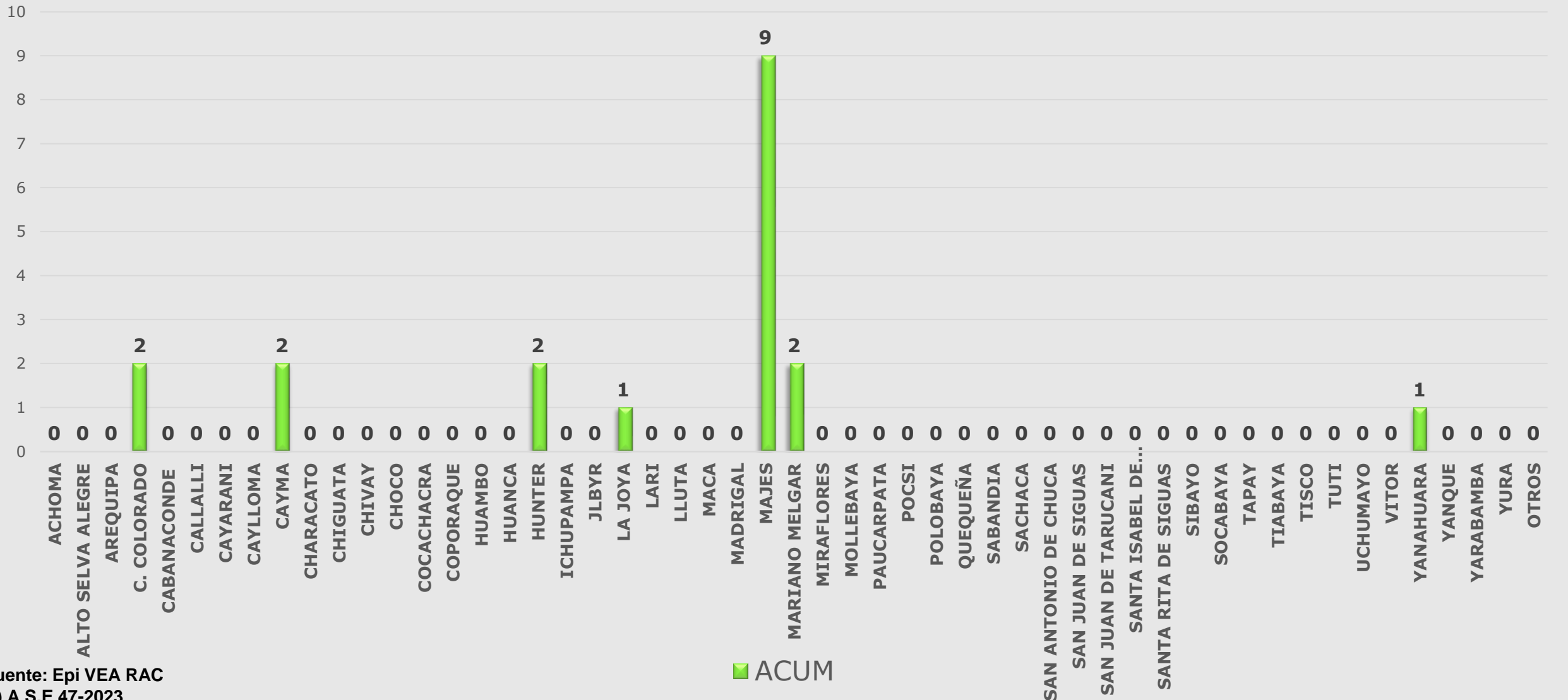

Fuente: Epi VEA RAC
(*) A S.E 47-2023



Red de Salud Arequipa Caylloma

Casos notificados de Violencia Familiar Red Arequipa Caylloma
semanas 01 a 47- 2023

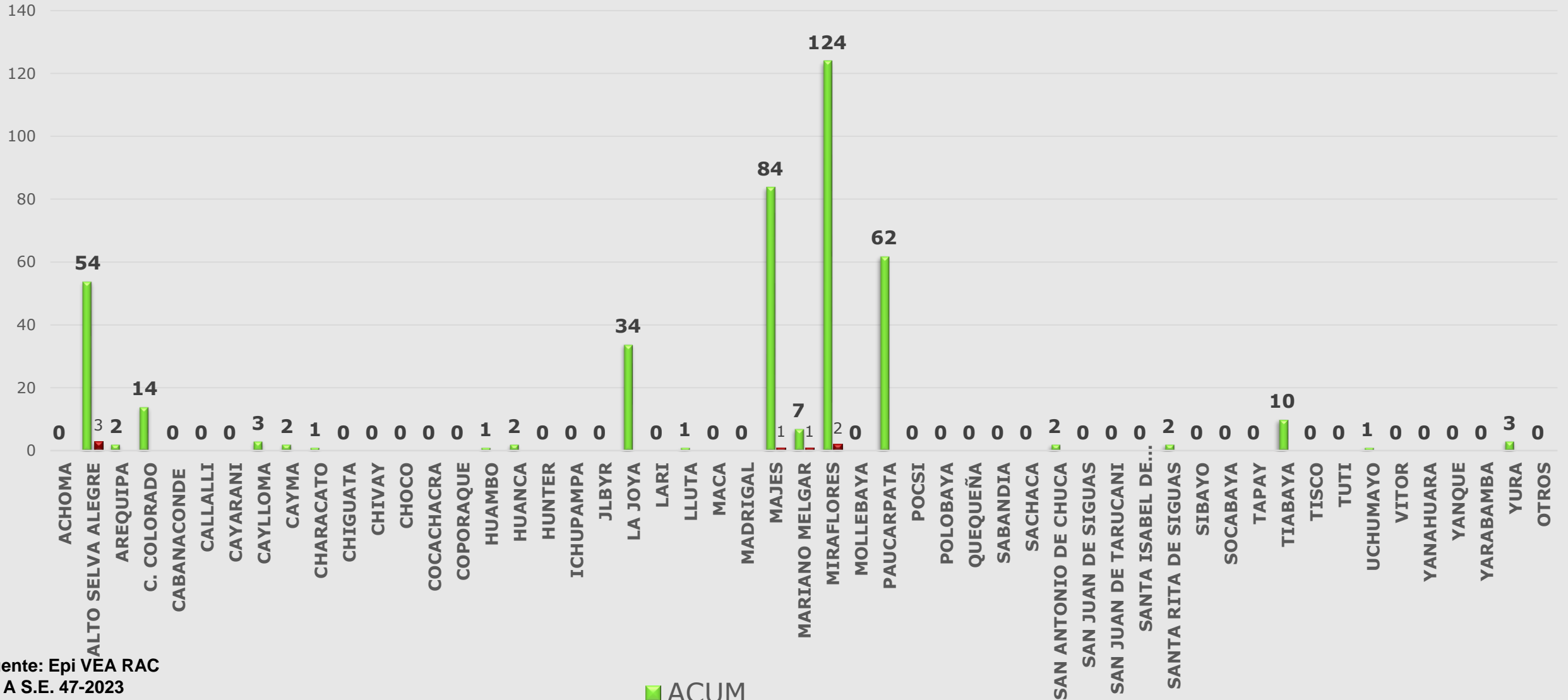

Fuente: Epi VEA RAC
(*) A S.E. 47-2023

■ ACUM



Red de Salud Arequipa Caylloma

Casos notificados por Accidentes de Tránsito Red Arequipa Caylloma semanas 01 a 47-2023

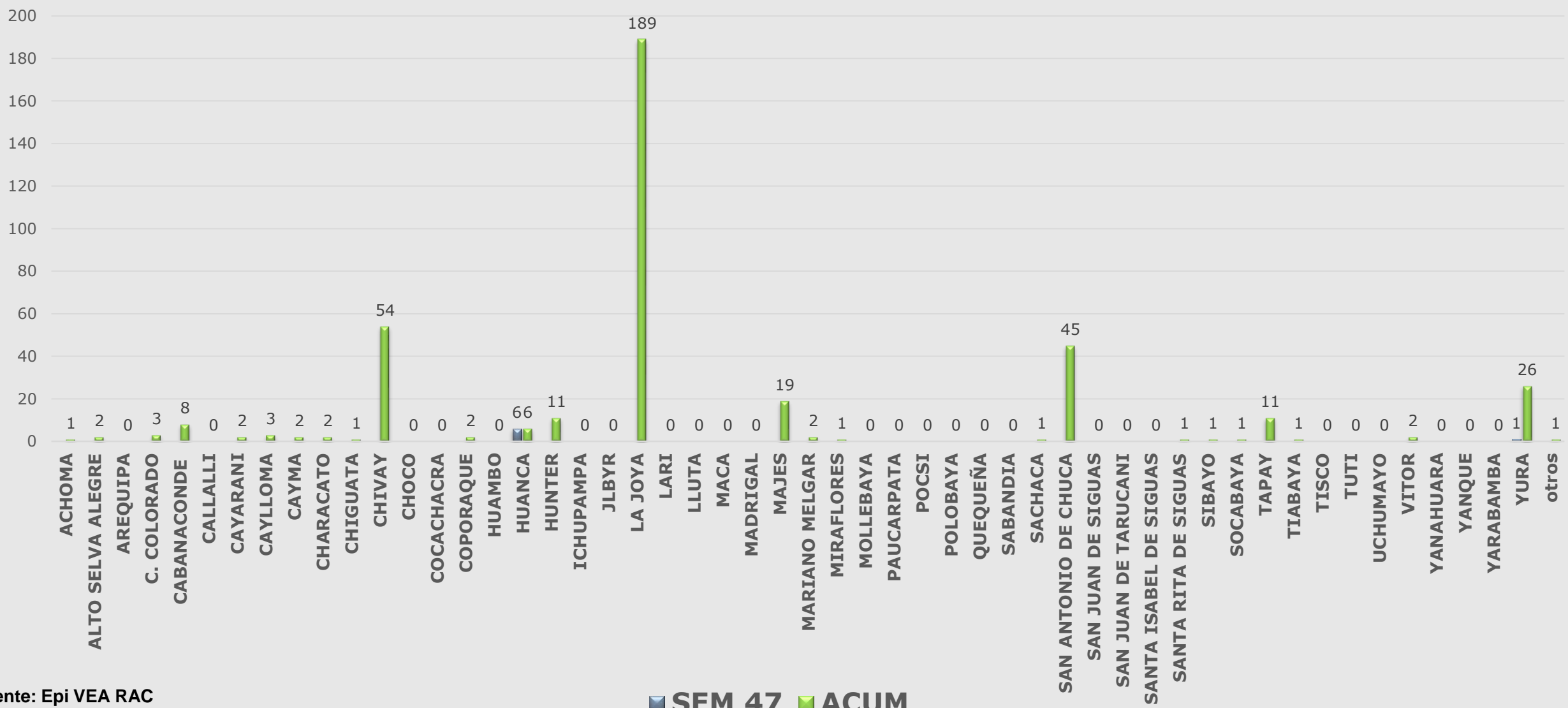

Fuente: Epi VEA RAC
 (*) A.S.E. 47-2023

■ SEM 47 ■ ACUM



Casos notificados por Intoxicación por plaguicidas u organos fosforados, Red Arequipa Caylloma Semana 1 a 47 -2023

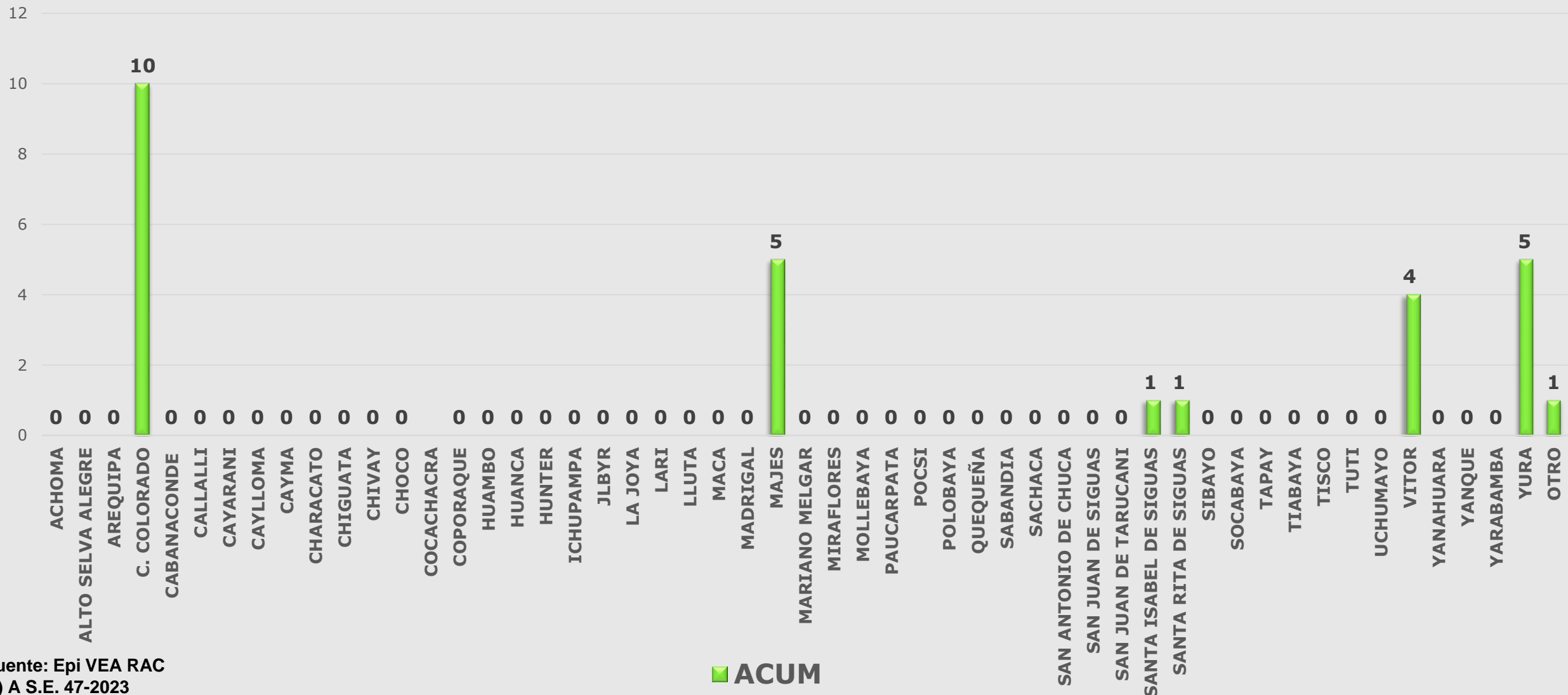

Fuente: Epi VEA RAC
 (*) A S.E. 47-2023

■ ACUM



Red de Salud Arequipa Caylloma

Casos notificados de Diabetes Red Arequipa Caylloma S.E. 01 a 47-2023

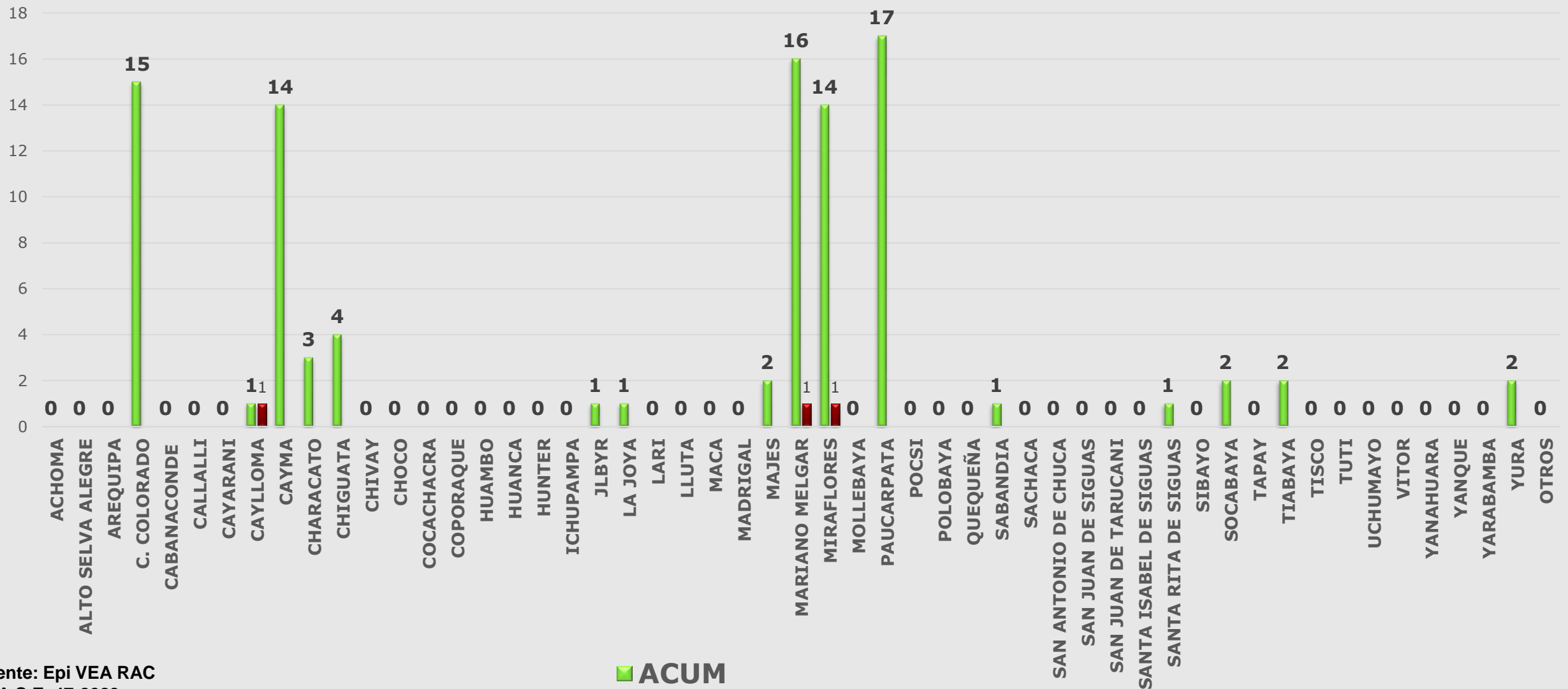

Fuente: Epi VEA RAC
(*) A S.E. 47-2023



Red de Salud Arequipa Caylloma

Casos Notificados de Muerte Perinatal Red Arequipa Caylloma semanas 01 a 47-2023

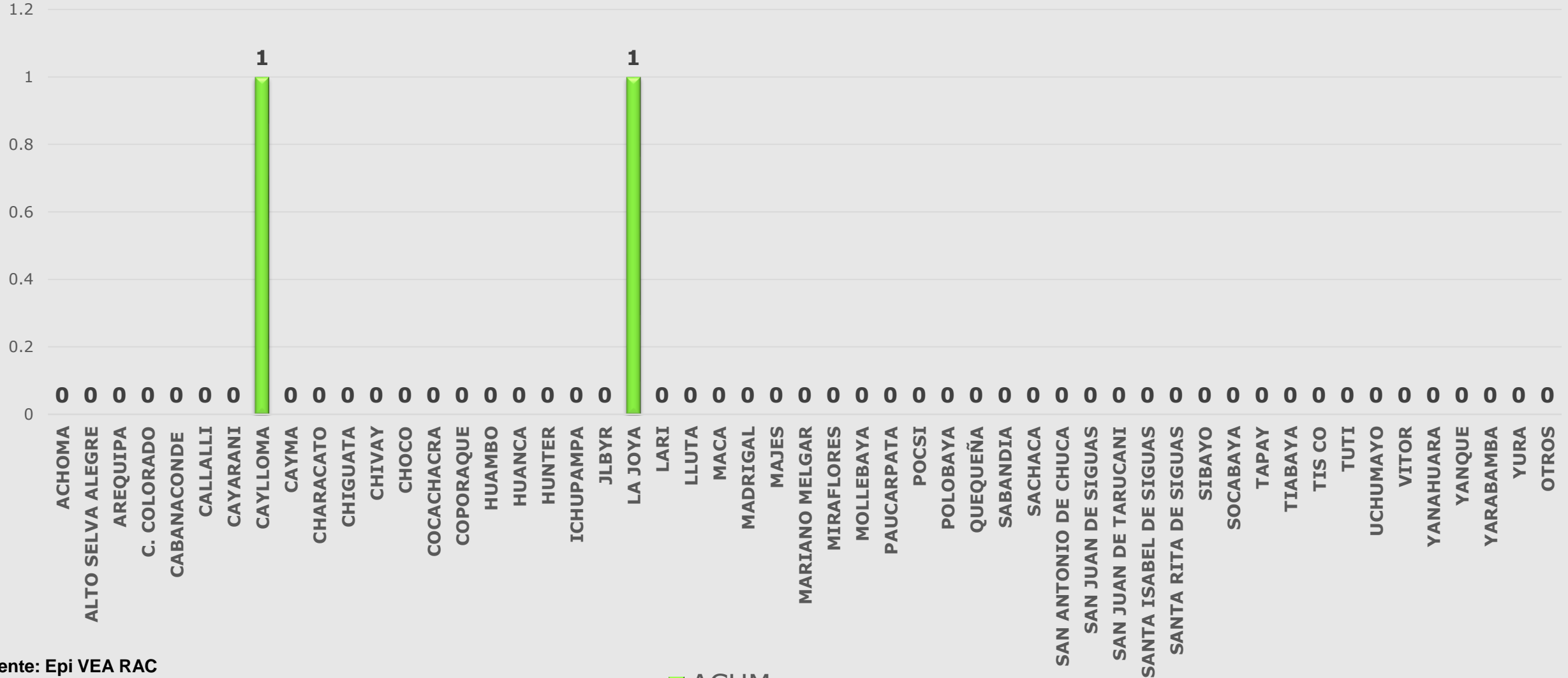

■ ACUM

Fuente: Epi VEA RAC
(*) A S.E. 47-2023



Red de Salud Arequipa Caylloma

Casos notificados de Chagas Red Arequipa Caylloma
S.E. 01 a 47-2023

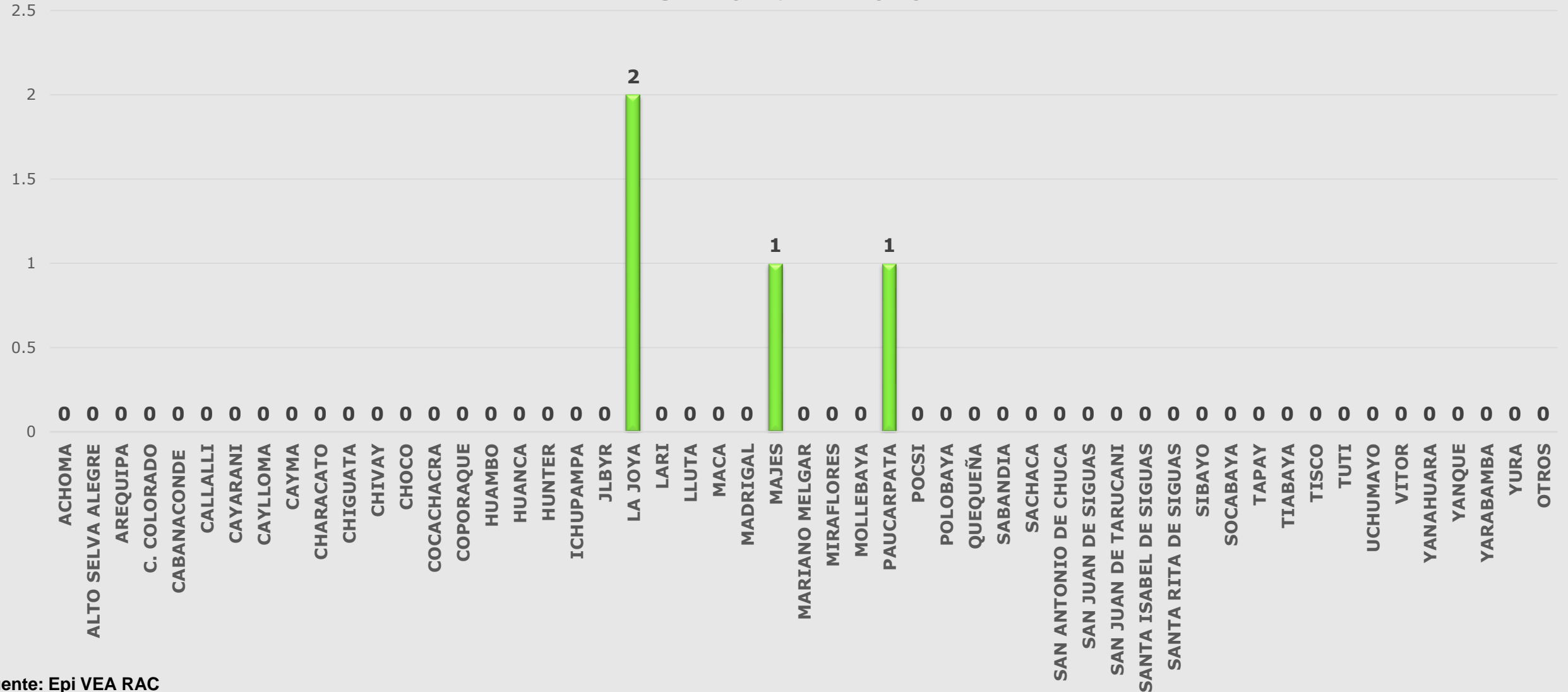

Fuente: Epi VEA RAC
(*) A S.E. 47- 2023



Casos Notificados de Varicela Red Arequipa Caylloma semanas 01 a 47-2023

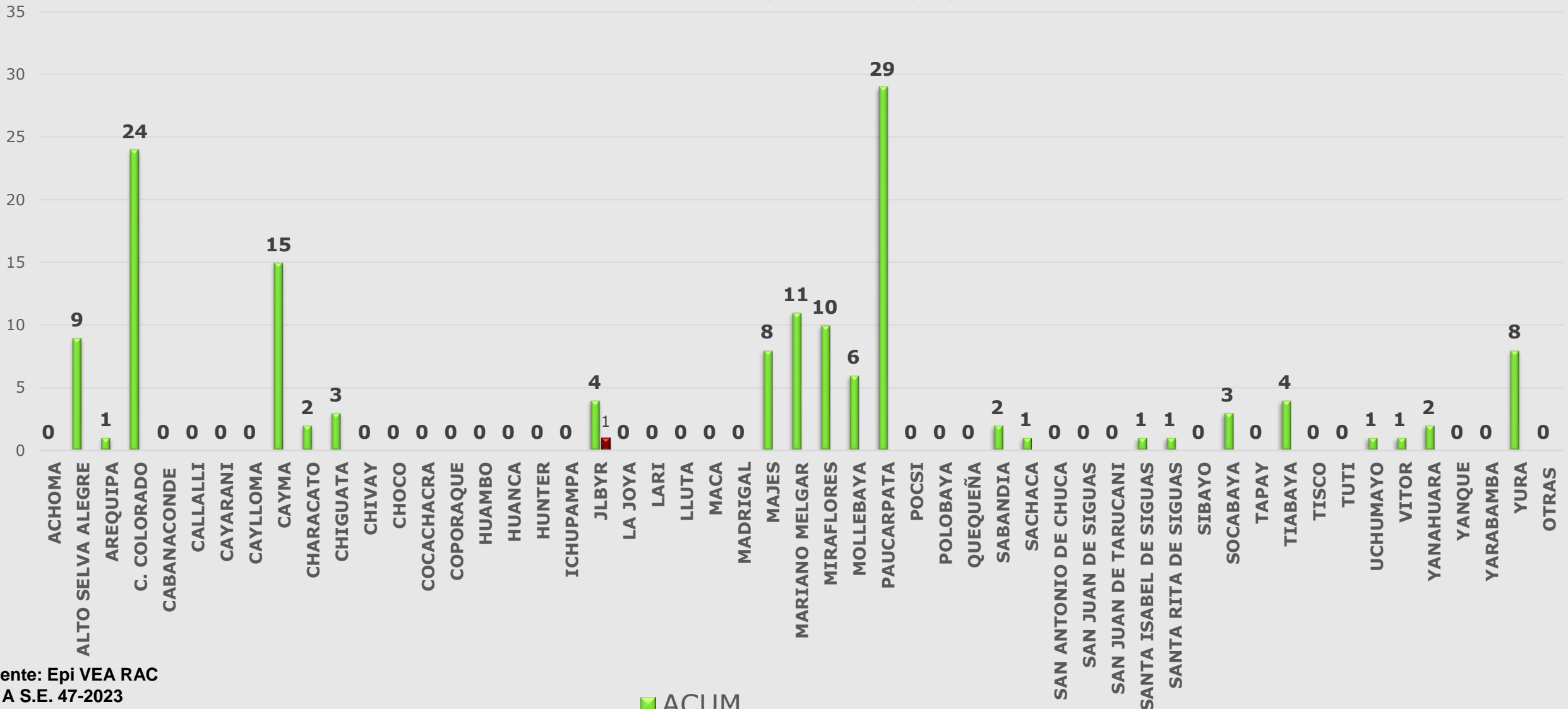

Fuente: Epi VEA RAC
(*) A S.E. 47-2023

■ ACUM



Casos notificados por mordeduras de loxoceles, Red Arequipa Caylloma, semanas 1 a 47- 2023

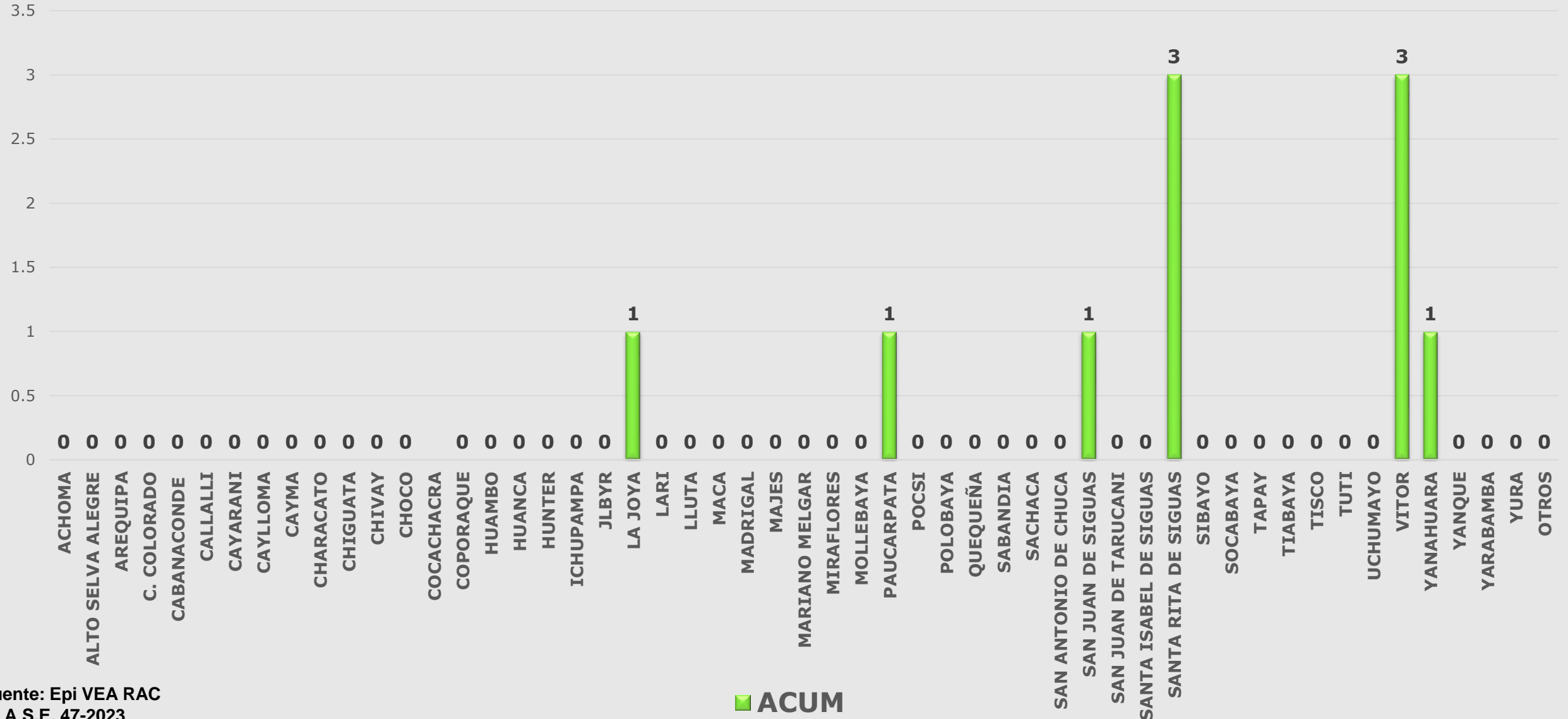

Fuente: Epi VEA RAC
 (*) A S.E. 47-2023

■ ACUM



Red de Salud Arequipa Caylloma

Casos notificados de influenza H1N1 Red Arequipa Caylloma S.E. 01 a 47-2023

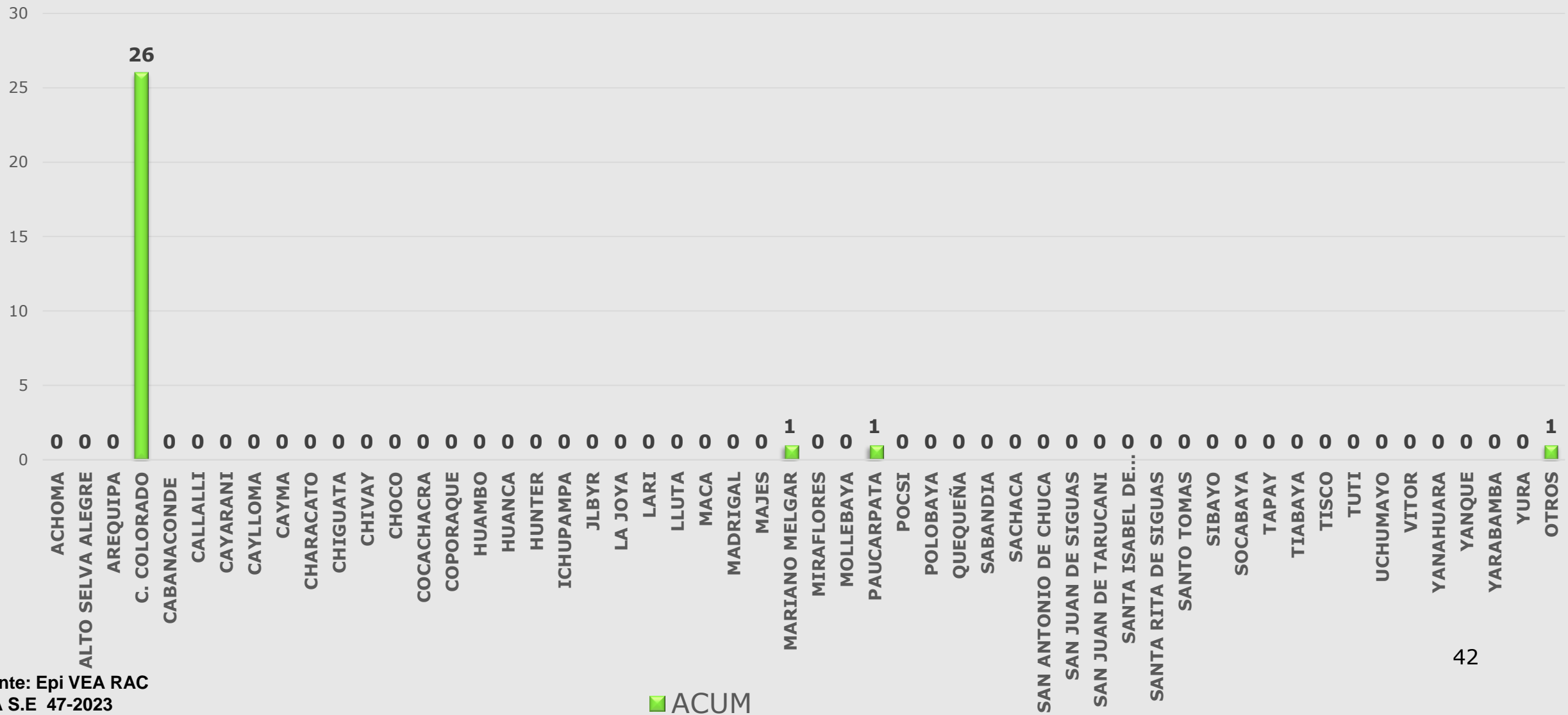

42

Fuente: Epi VEA RAC
(*) A S.E 47-2023

■ ACUM